



Lire
20

NUOVO CATASTO EDILIZIO URBANO

LA DICHIARAZIONE DEVE ESSERE PRESENTATA ENTRO IL 31 DICEMBRE 1988

Planimetria dell'immobile situato nel Comune di **MILANO** Via **MEUCCI, 67**

Ditta **SOC. IMM. "D.A." S.R.L.**

Allegata alla dichiarazione presentata all'Ufficio Tecnico Erariale di **MILANO**

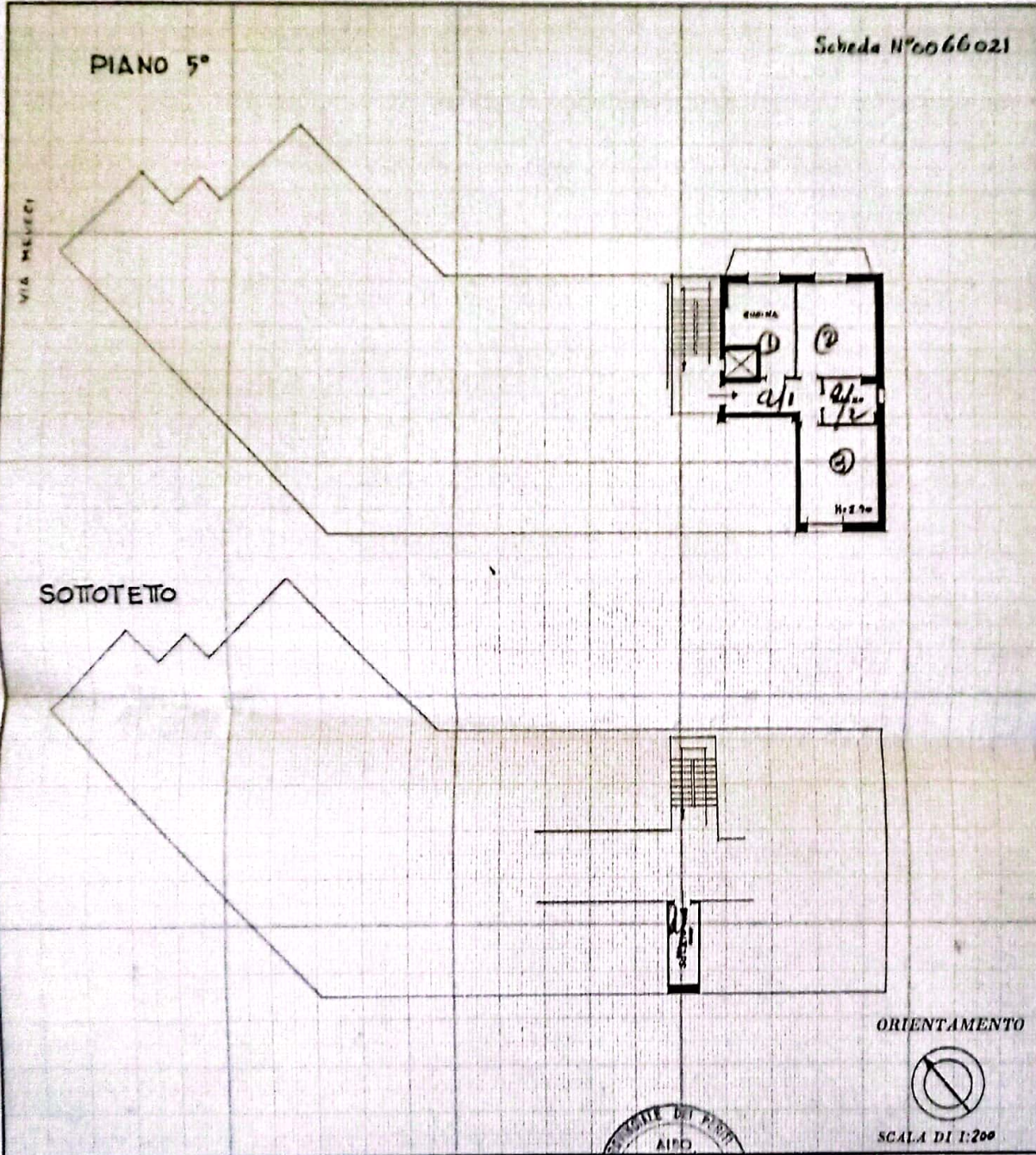

PROTOCOLLO N° 357300
112 SET. 2023
MILANO
DIREZIONE DEL CATASTO
ERARIALE



SPECIFICA
DIRITTI 16,00 EURO
BOLLO 16,00 EURO
TOTALE 32,00 EURO

SPESITA IN BOLLO ASSOLTA IN MODO
VERBALE IN SENSO DEL 2° ARTICOLO DELL'ART. 11
DEL M. 12/88 (G. U. N. 204 DEL 19/3/88)

agenzia entrate
UFFICIO PROVINCIALE DI MILANO - TERRITORIO
COPIA DI PLANIMETRIA PRESENTATA A TERMINI DELL'ART. 7 DEL DECRETO LEGGE
5 APRILE 1978 N° 152 E SUCCESSIVA VARIANTI ART. 28 LEGGE 11 AGOSTO 1978
N° 1248 MODIFICATA CON DECRETO LEGISLATIVO 8 APRILE 1988 N° 114

SPAZIO RISERVATO PER LE ANNOTAZIONI D'UFFICIO

DATA PROT. N°

Ormezzano
P.H. m. 2621/35

Compilata dal *FIC. A. DELO* (Titolo, nome e cognome del tecnico)

presentata all'Albo de *FICCONI AMEDEO*
della Provincia di *Vicenza* Mont. 25
DATA *20 MAR 1982* Milano - Tel. 677.277

Firma: *Deeion*

