

MODULARIO
F. rig. rend. 487



MINISTERO DELLE FINANZE
DIREZIONE GENERALE DEL CATASTO E DEI SS.TT.EE.
CATASTO EDILIZIO URBANO (RDL 13-4-1939, n. 652)

MOD. BN

Planimetria di u.i.u. in Comune di MILANO via GIAMBELLINO

80
CIV.

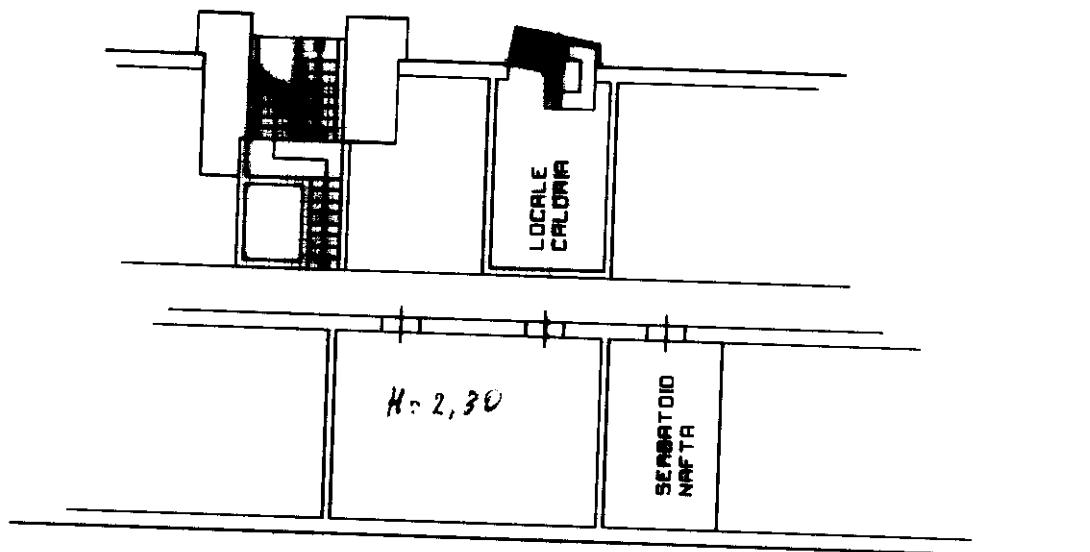

VIA GIAMBELLINO

PIANO CANTINATO H=2,30 ml

ORIENTAMENTO

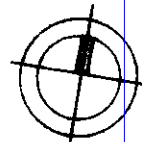

SCALA DI 1: 200

Dichiarazione di N.C.
Denuncia di variazione

Compilata dal **DOTT. ING. FERRUCCIO MOLteni**
(Titolo, cognome e nome)

Iscritto all'albo degli **INGEGNERI**

della provincia di **COMO**
n. **25/99/01**



RISERVATO ALL'UFFICIO

Identificativi catastali
Ultima planimetria in atti
Data presentazione: 13/11/2001 - Data: 03/04/2025 - n. T187039 - Richiedente: RMLFBG76S12F205V
Totale schede: 1 - Formato di acquisizione: A4 (210x297)

Catasto di Fabbriati - Situazione al 03/04/2025 - Comune di MILANO(F205) - < Foglio 511 - Particella 339 - Subalterno 706 >
Via GIAMBELLINO n. 80 Piano S1