



N=69800

E=-35300

1 Particella: 1284

Comune: (VT) MONTEFIASCONE
 Scala originale: 1:2000
 Dimensione cornice: 534.000 x 378.000 metri
 Protocollo pratica TB1456/2022
 13-Ott-2022 10:22:52

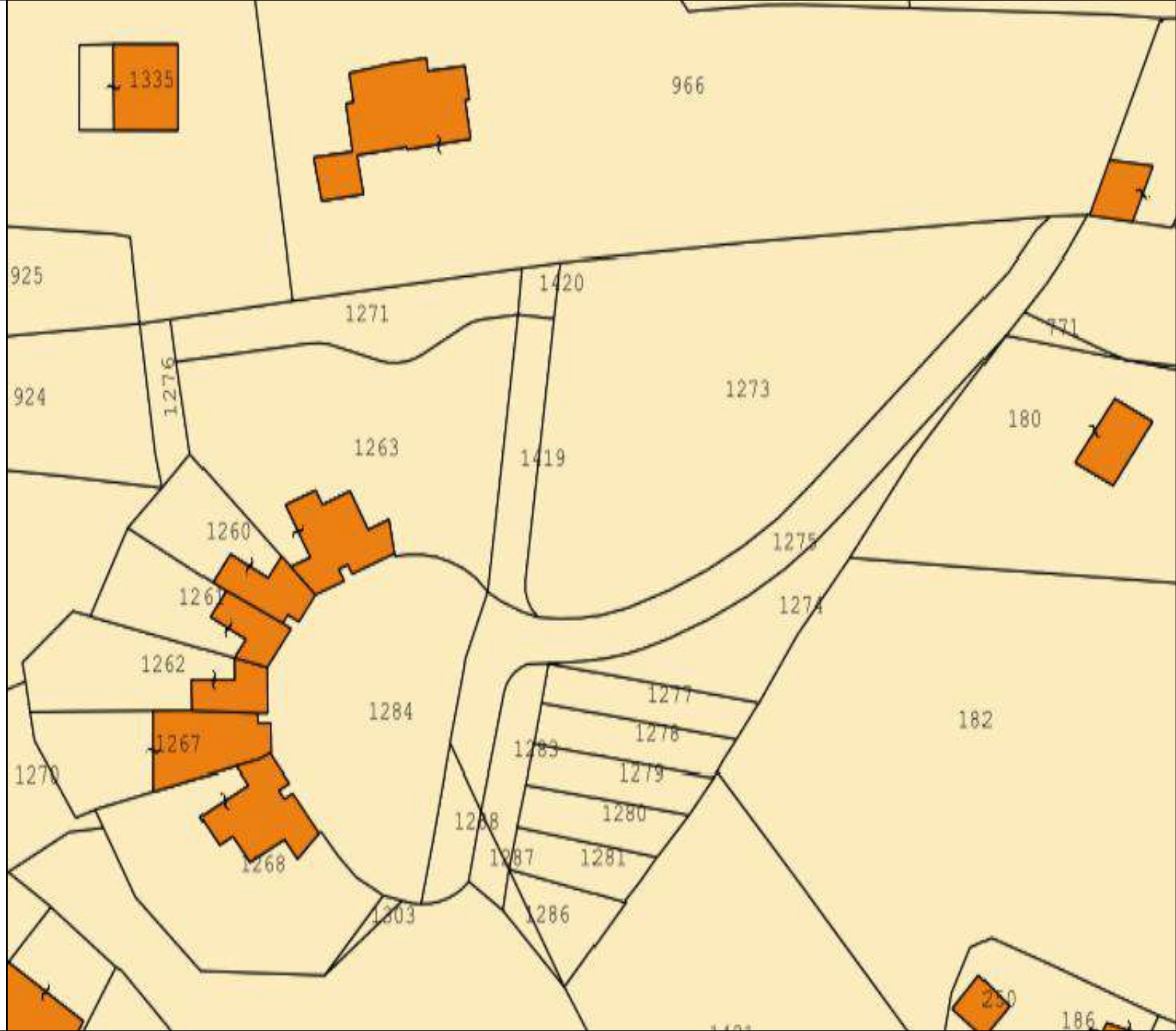

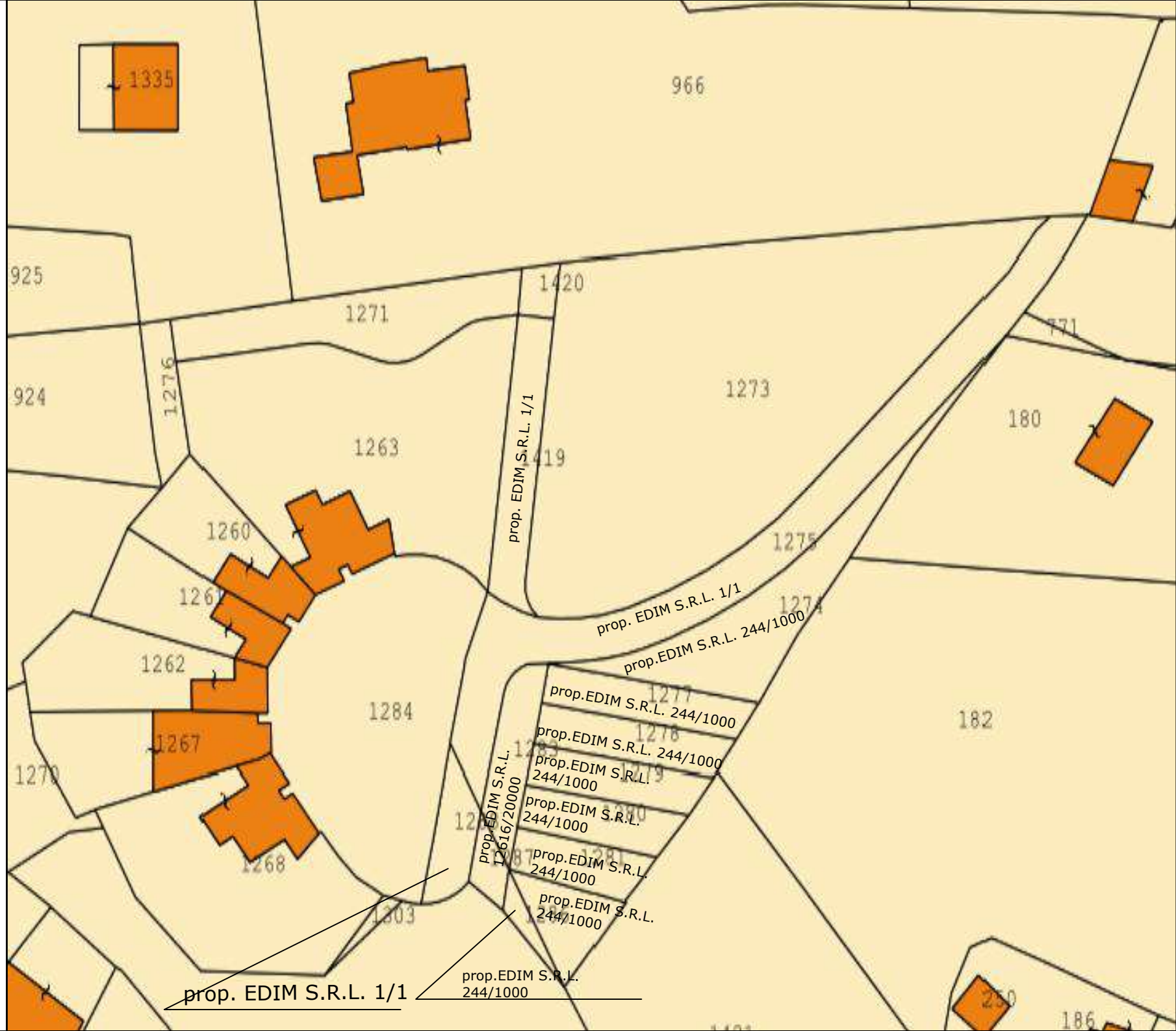

1335

966

925

1271

1420

1273

1771

924

1276

prop. EDIM S.R.L. 1/1

180

1263

1419



1260

1275

prop. EDIM S.R.L. 1/1

1261

1274

prop. EDIM S.R.L. 244/1000

1262

prop. EDIM S.R.L. 244/1000

182

1284

prop. EDIM S.R.L. 244/1000

1267

prop. EDIM S.R.L. 244/1000

1270

prop. EDIM S.R.L. 244/1000

prop. EDIM S.R.L. 12616/20000



prop. EDIM S.R.L. 244/1000

1268

prop. EDIM S.R.L. 244/1000

1303

prop. EDIM S.R.L. 1/1

prop. EDIM S.R.L. 244/1000



186

N=68700

E=-34700



13-Ott-2022 10:23:15
 Scala originale: 1:2000
 Dimensione cornice: 534.000 x 378.000 metri
 Protocollo pratica TB170/2022

Comune: (VT) MONTEFIASCONE
 Foglio: 26

I Particella: 1259

ELABORATO PLANIMETRICO

Compilato da:
Sportoloni Michele

Iscritto all'albo:
Geometri

Prov. Viterbo

N. 01306

**Agenzia del Territorio
CATASTO FABBRICATI
Ufficio Provinciale di
Viterbo**

Comune di Montefiascone

Protocollo n. VT0024019 del 22/02/2012

Sezione: Foglio: 26

Particella: 1259

Tipo Mappale n.

del

Dimostrazione grafica dei subalterni

Scala 1 : 500

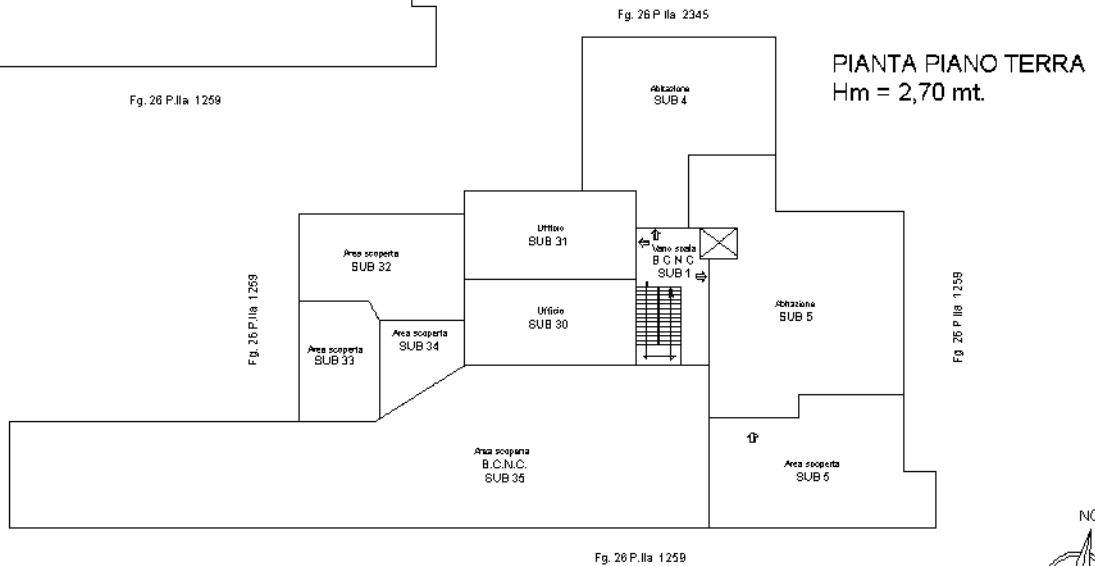
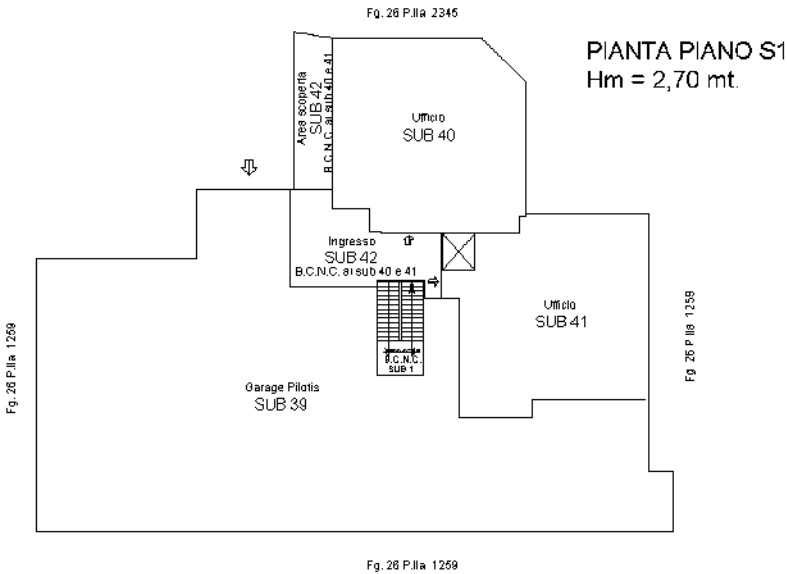
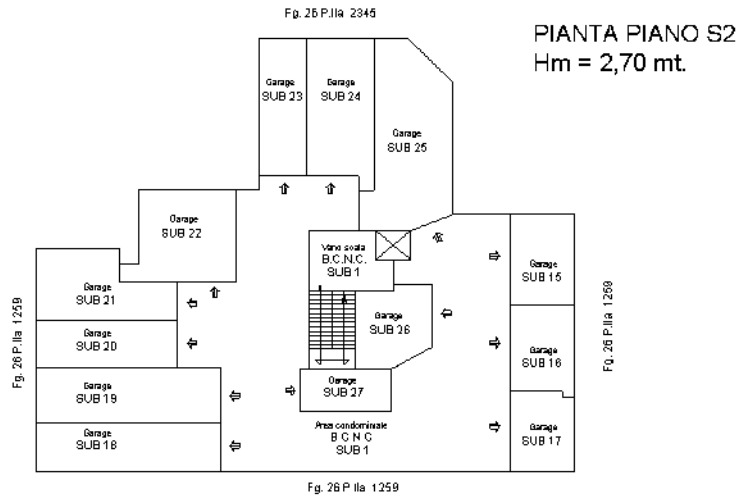

Ultima planimetria in atti

Agenzia del Territorio
CATASTO FABBRICATI
Ufficio Provinciale di
Viterbo

ELABORATO PLANIMETRICO	
Compilato da: Sportoloni Michele	
Iscritto all'albo: Geometri	
Prov. Viterbo	N. 01306

Comune di Montefiascone		Protocollo n. VT0024019 del 22/02/2012	
Sezione:	Foglio: 26	Particella: 1259	Tipo Mappale n. del

Dimostrazione grafica dei subalterni Scala 1 : 500

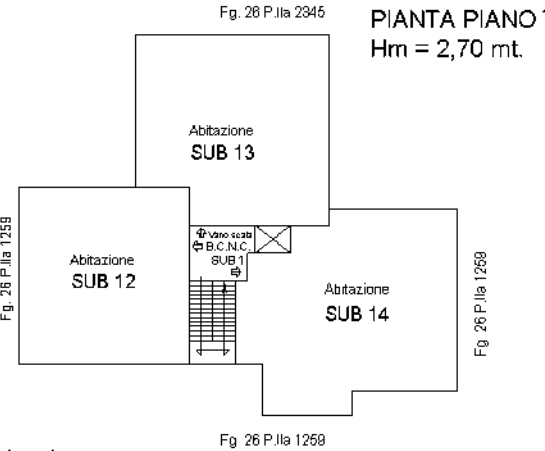
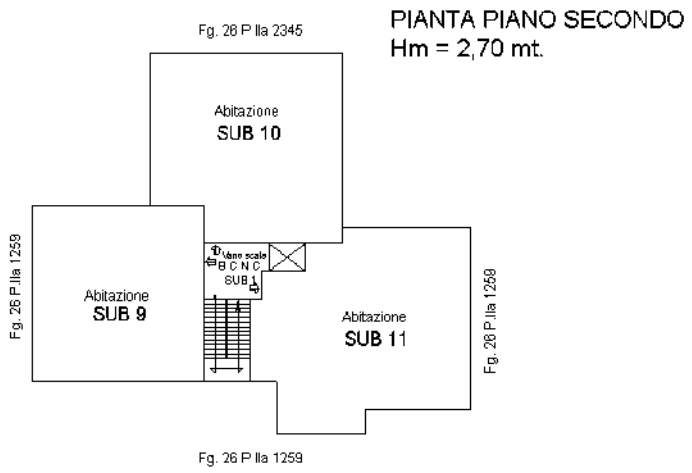
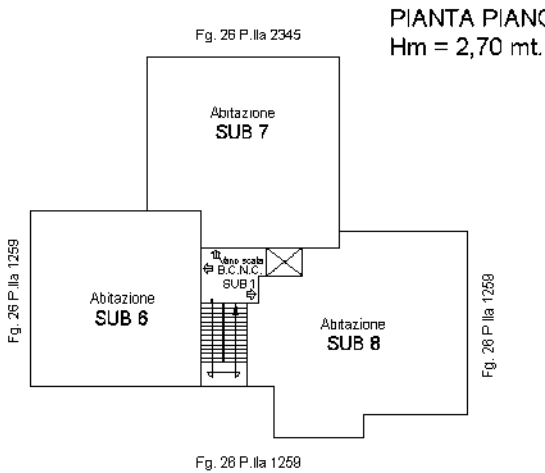

Ultima planimetria in atti

Elaborato Planimetrico - Catasto dei Fabbricati - Situazione al 23/11/2024 - Comune di MONTEFIASCONE(F499) - < Foglio 26 Particella 1259 >

ELABORATO PLANIMETRICO

scala 1:500

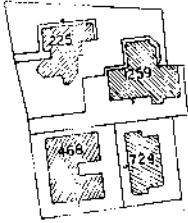

Comune di Montefiascone
Foglio n° 26 Particella n° 1259
Rif. Tipo Mappale n° del



- Sub. 1 = Bene comune non censibile
- Sub. 2 = Ufficio con corte soppresso
- Sub. 3 = // // // // } PZB FRAZ.
- Sub. 4 = Appartamento
- Sub. 5 = Ufficio con corte
- Sub. 6 = Appartamento
- Sub. 7 = //
- Sub. 8 = //
- Sub. 9 = //
- Sub. 10 = //
- Sub. 11 = //
- Sub. 12 = //
- Sub. 13 = //
- Sub. 14 = //
- Sub. 15 = Garage
- Sub. 16 = //
- Sub. 17 = //
- Sub. 18 = //
- Sub. 19 = //
- Sub. 20 = //
- Sub. 21 = //
- Sub. 22 = //
- Sub. 23 = //
- Sub. 24 = //
- Sub. 25 = //
- Sub. 26 = //
- Sub. 27 = //
- Sub. 28 = Piano Piloty
- Sub. 29 = Corte esclusiva soppressa
- Sub. 30 = Ufficio
- Sub. 31 = //
- Sub. 32 = Area scoperta } DA SUB. 2 e 3 fu FRAZ.
- Sub. 33 = // //
- Sub. 34 = // //
- Sub. 35 = Area condominiale - Bene comune non censibile

PIANO TERRA

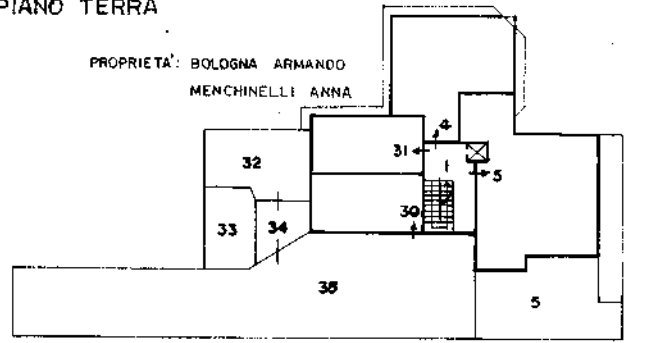

PROPRIETA' BOLOGNA ARMANDO

PIANO 2° SOTTOSTRADA

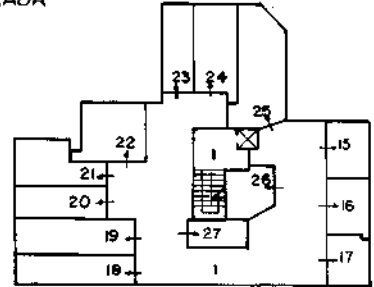

PIANO 1° SOTTOSTRADA

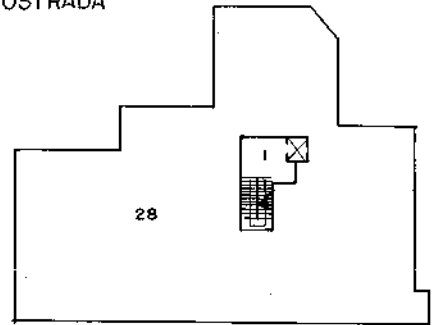

PIANO PRIMO

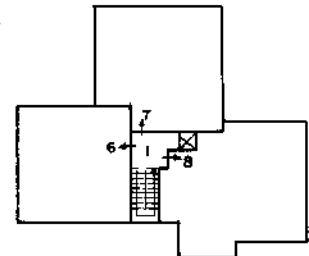

PIANO SECONDO

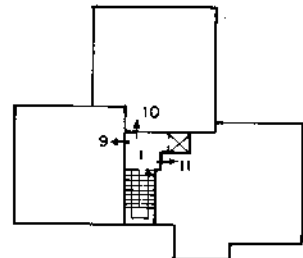

PIANO TERZO

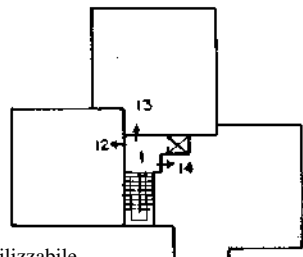

Elaborato Planimetrico - Catasto dei Fabbricati - Situazione al 23/11/2024 - Comune di MONTEFIASCONE(F499) - < Foglio 26 Particella 1259 >

Planimetria non attuale

M. F. F. F.

Stato Autorizzato

Immobile sito in Montefiascone
Via Dante Alighieri n.100/A
Piano Terra

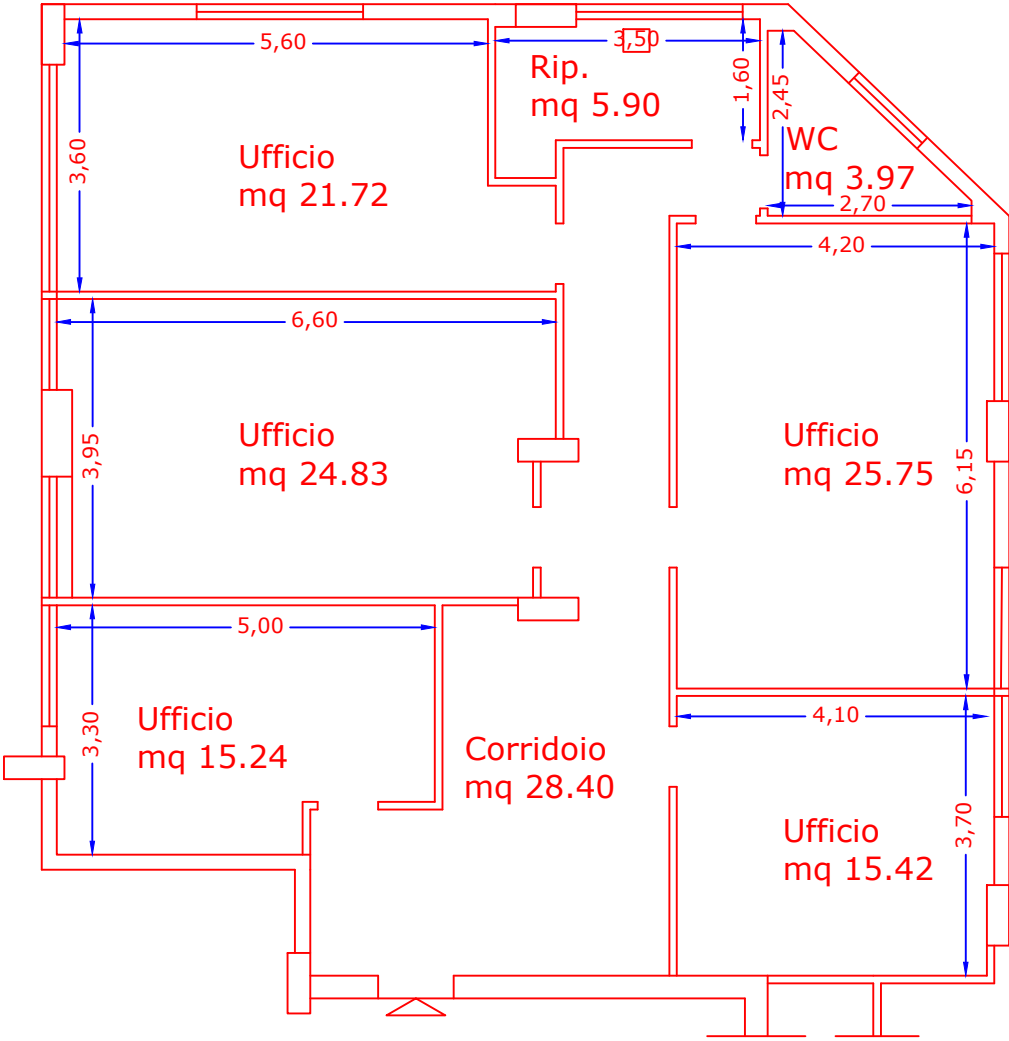

Scala 1:100

Stato Rilevato

Immobile sito in Montefiascone
Via Dante Alighieri n.100/A
Piano Terra

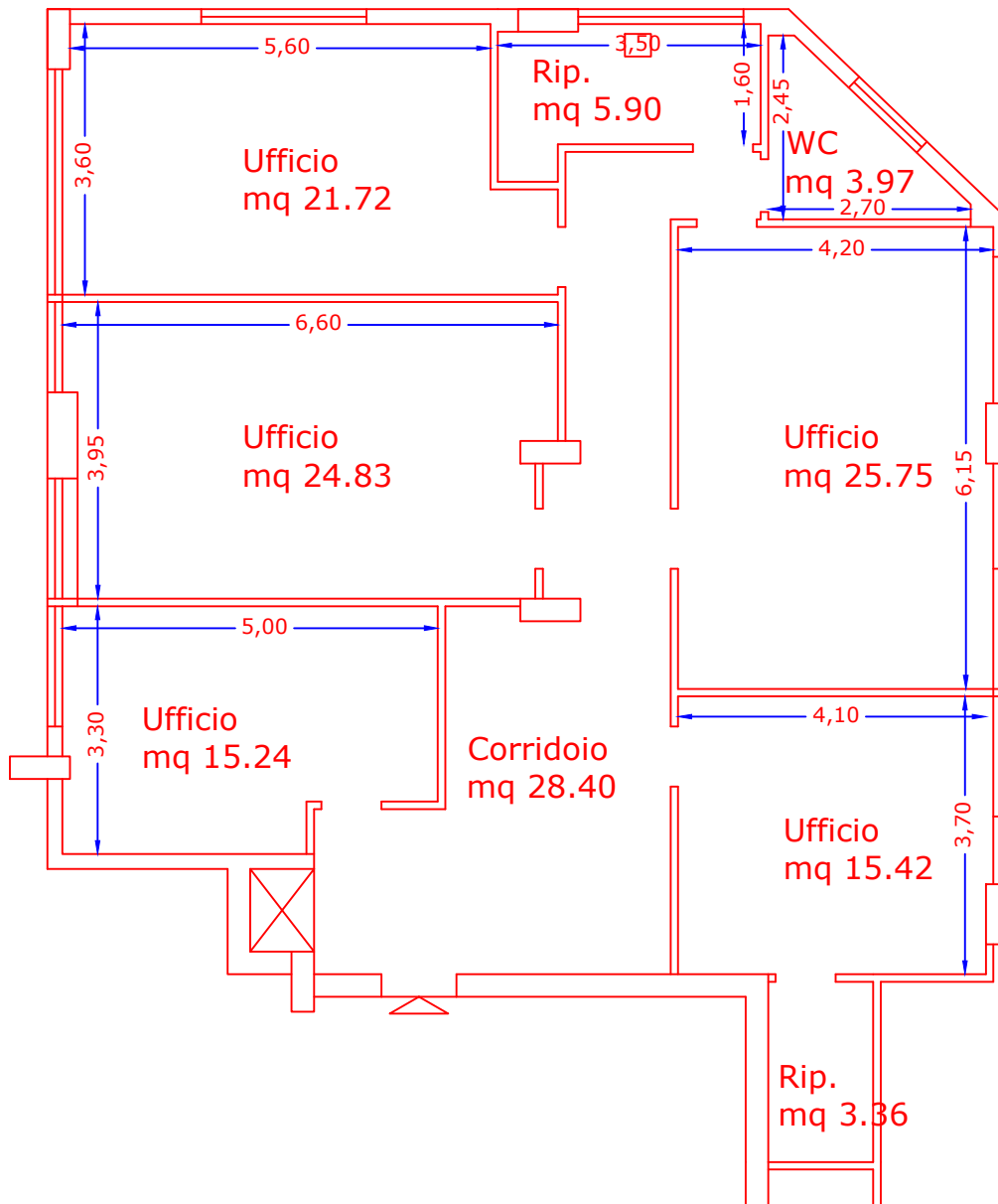

Scala 1:100

Stato con difformità rilevate

Immobile sito in Montefiascone
Via Dante Alighieri n.100/A
Piano Terra

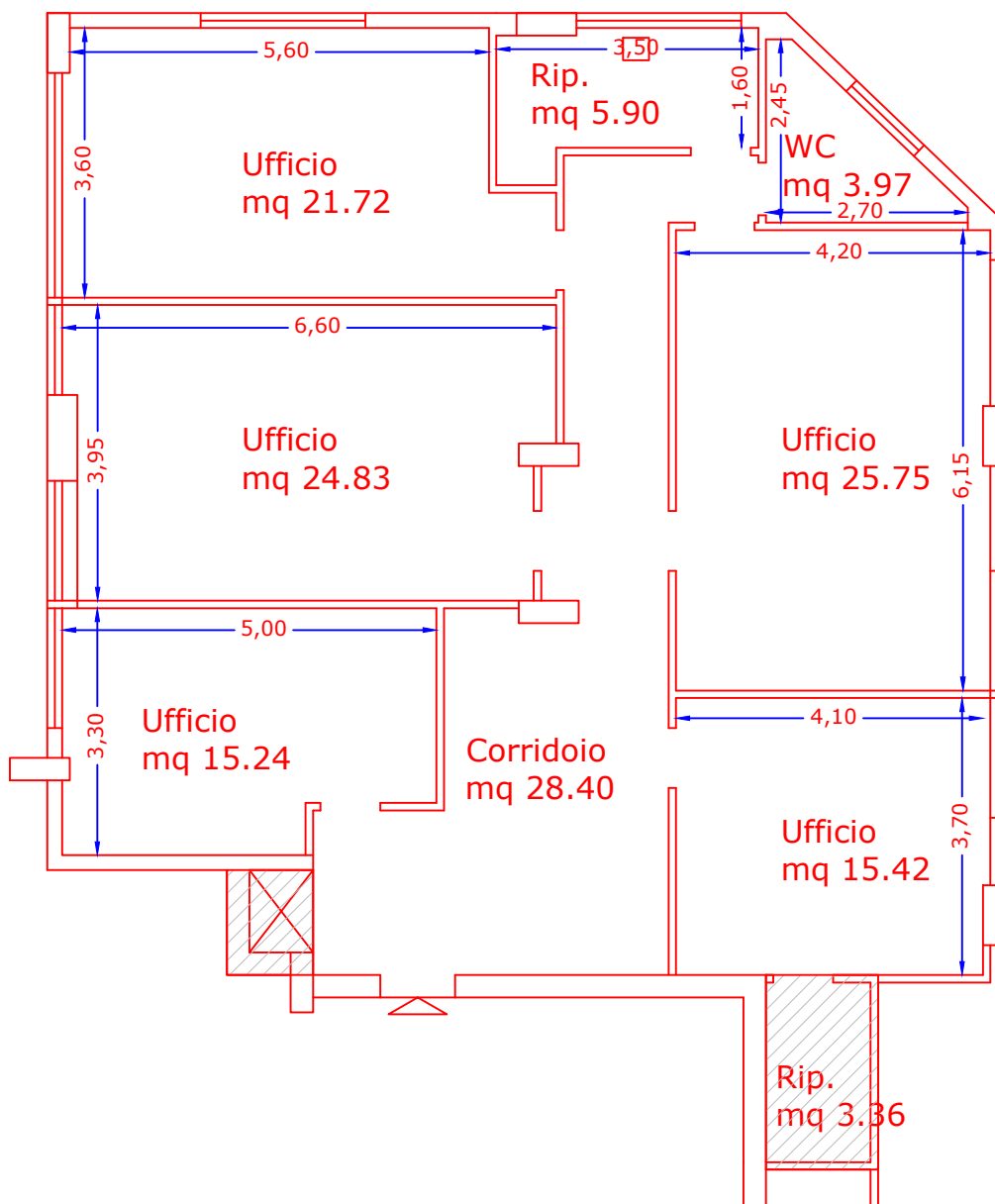

 = difformità rilevate

Scala 1:100

Stato Autorizzato

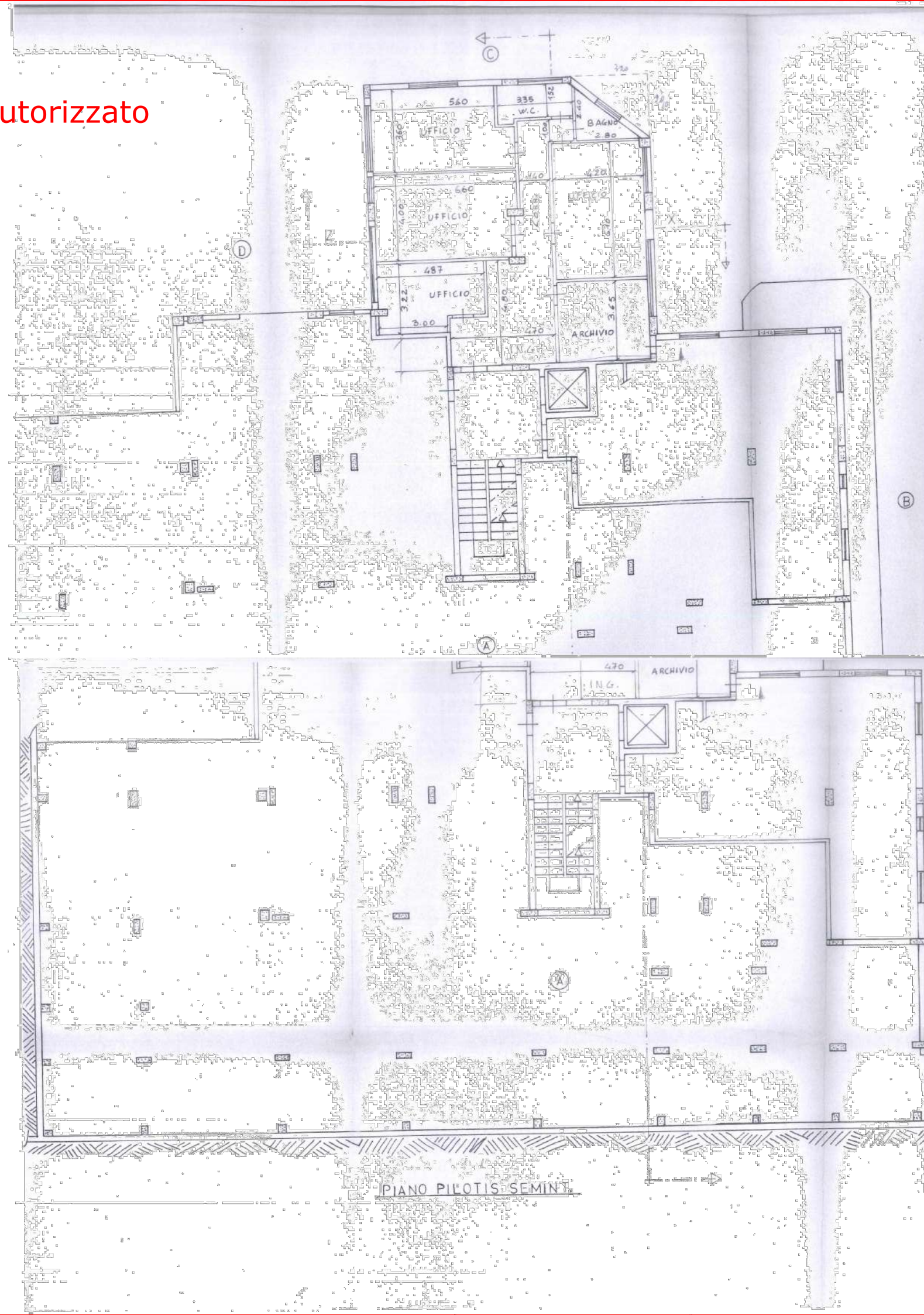

Stato Rilevato

Immobile sito in Montefiascone
Via Dante Alighieri n.100/A
Piano Terra

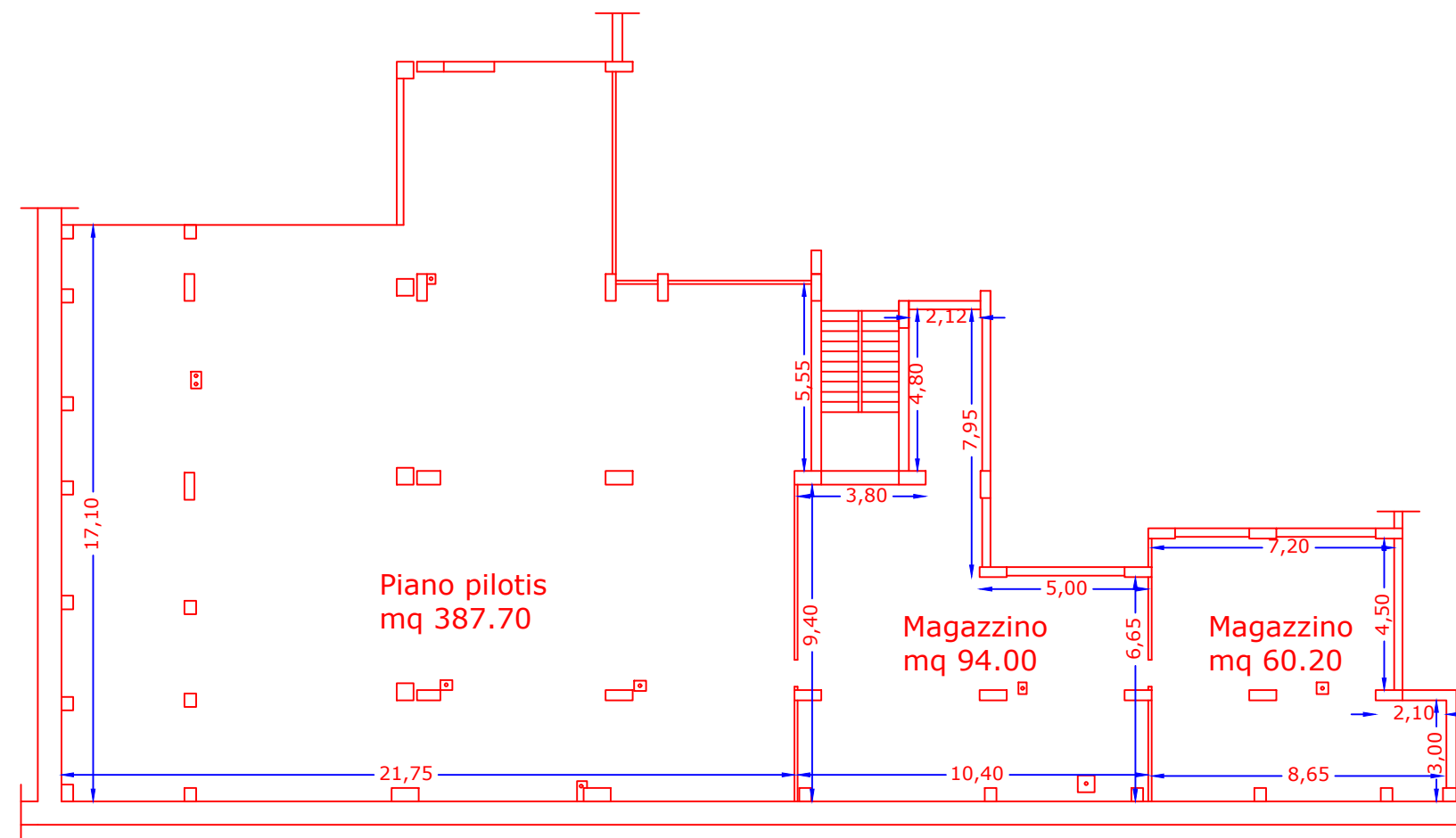

Scala 1:200

Stato con
difformità rilevate

Immobile sito in Montefiascone
Via Dante Alighieri n.100/A
Piano Terra

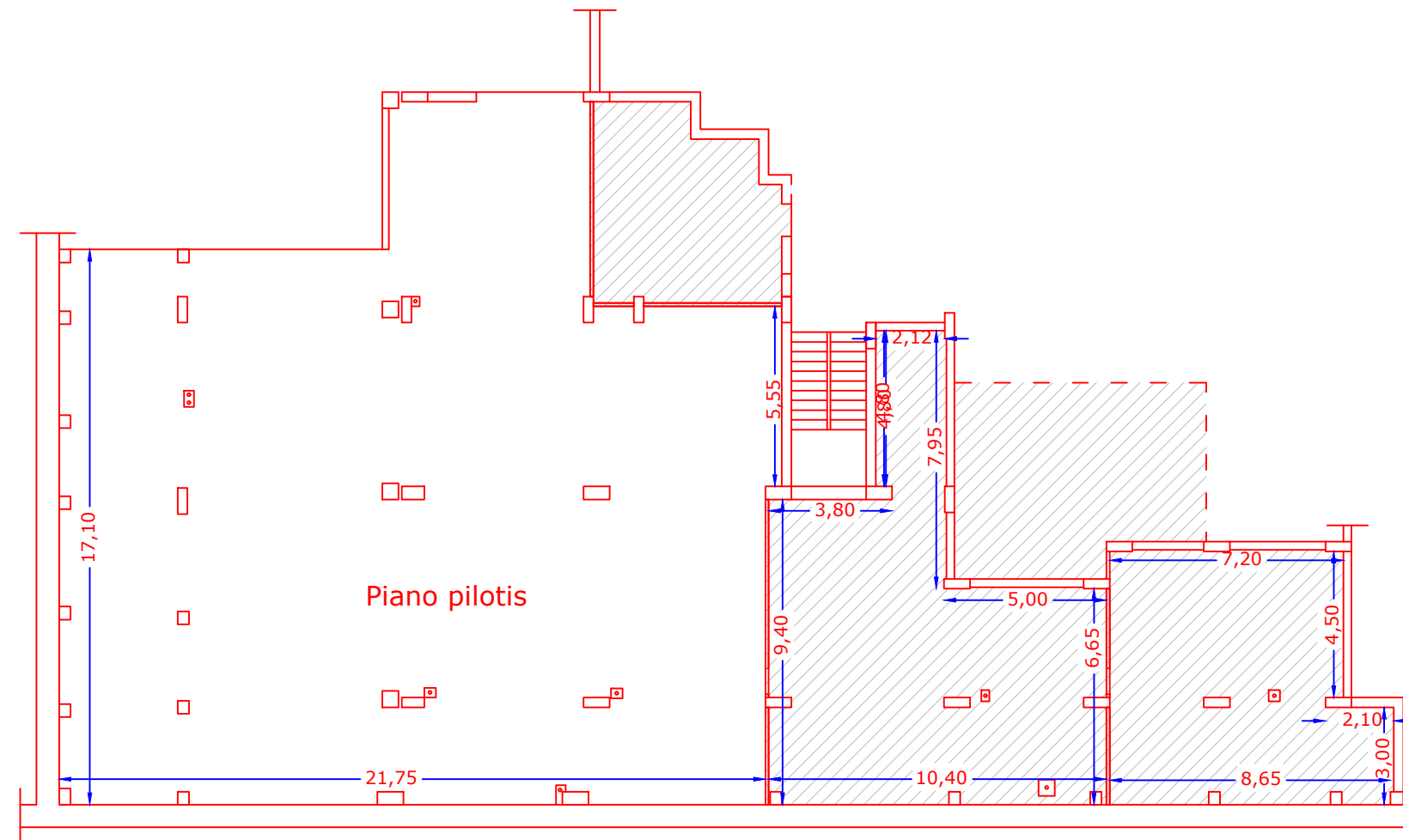

 = difformità rilevate

Scala 1:200

Stato Autorizzato

Immobile sito in Montefiascone
Via Asinello n.73

Piano Sottostrada 1
H=2.60

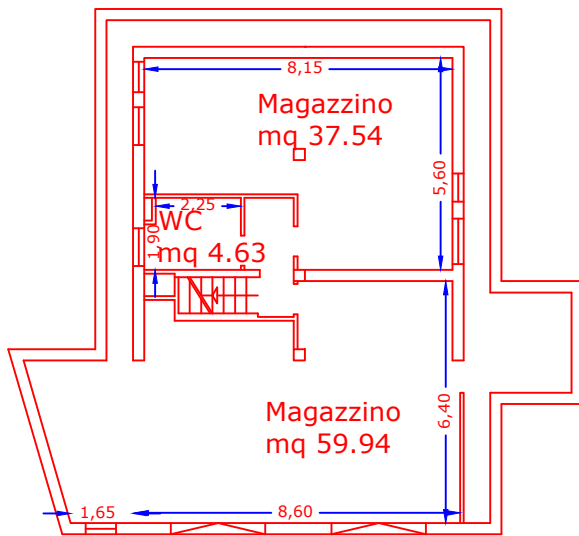

Piano Terra
H=2.90

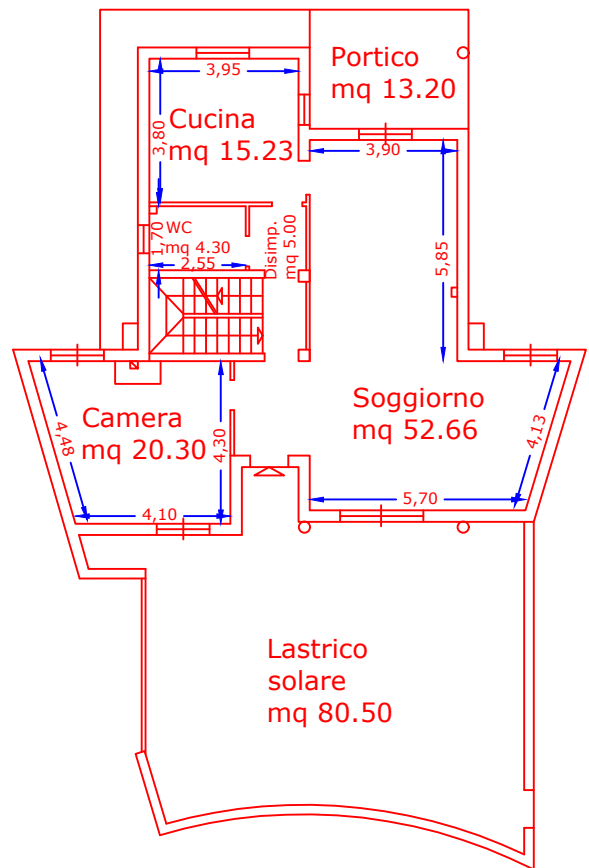

Piano Primo
H=2.90

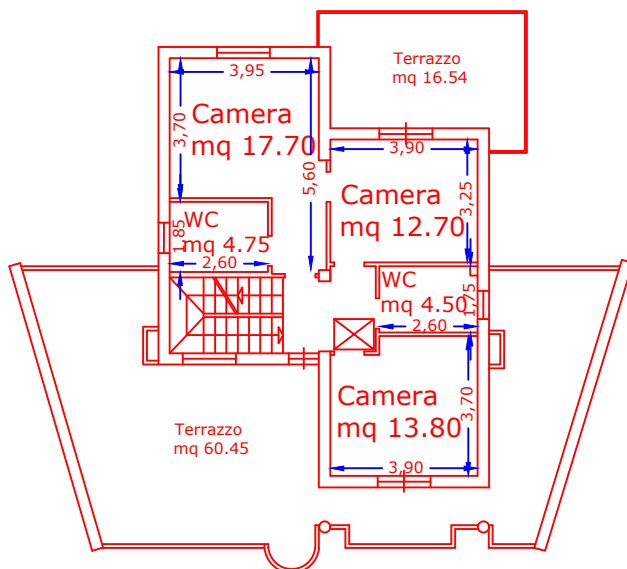

Scala 1:200

Stato Rilevato

Immobile sito in Montefiascone
Via Asinello n.73

Piano Sottostrada 1
H=2.60

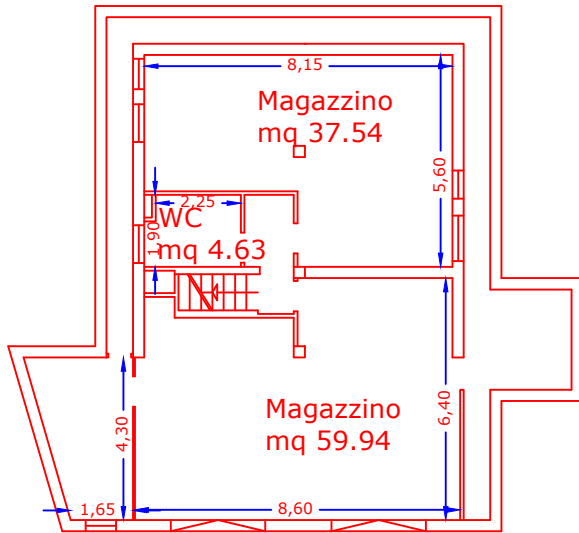

Piano Terra
H=2.90

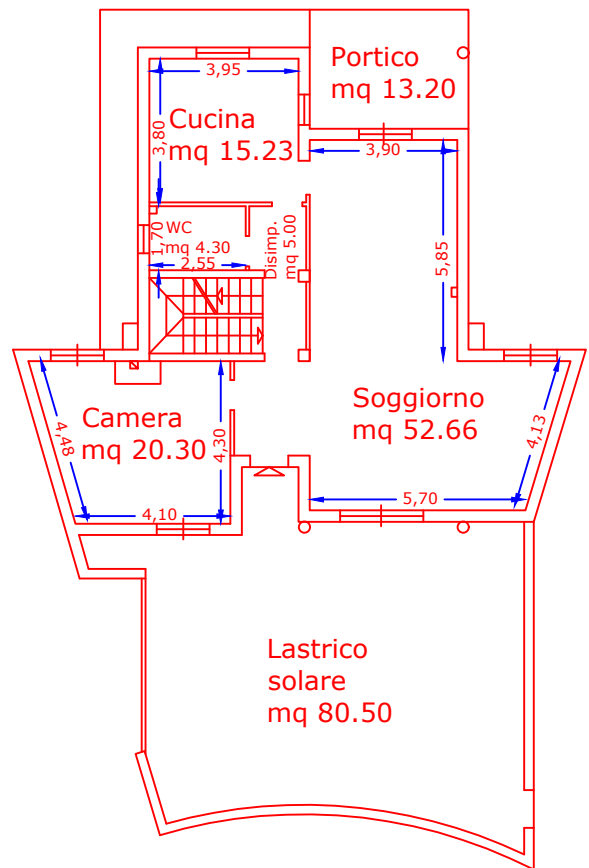

Piano Primo
H=2.90

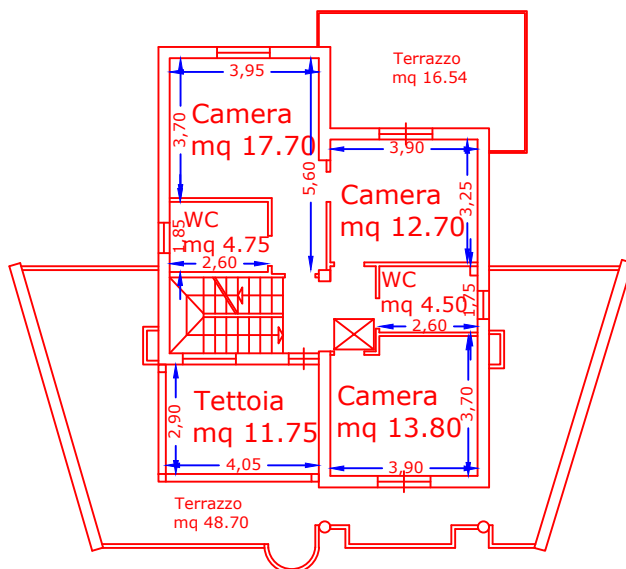

Scala 1:200

Stato con
diffirmità rilevate

Immobile sito in Montefiascone
Via Asinello n.73

Piano Sottostrada 1
H=2.60

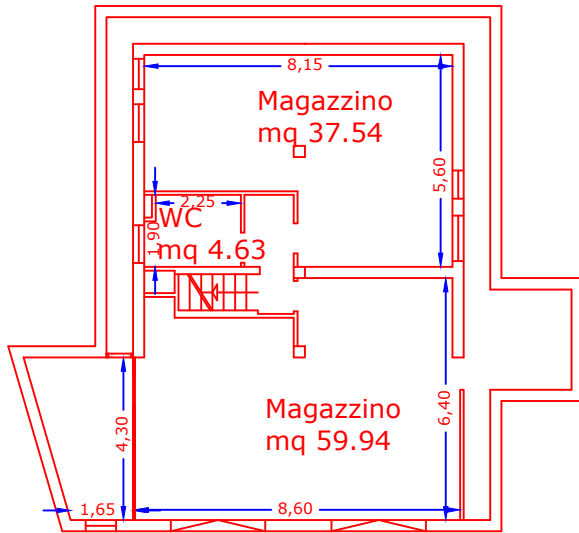

Piano Terra
H=2.90

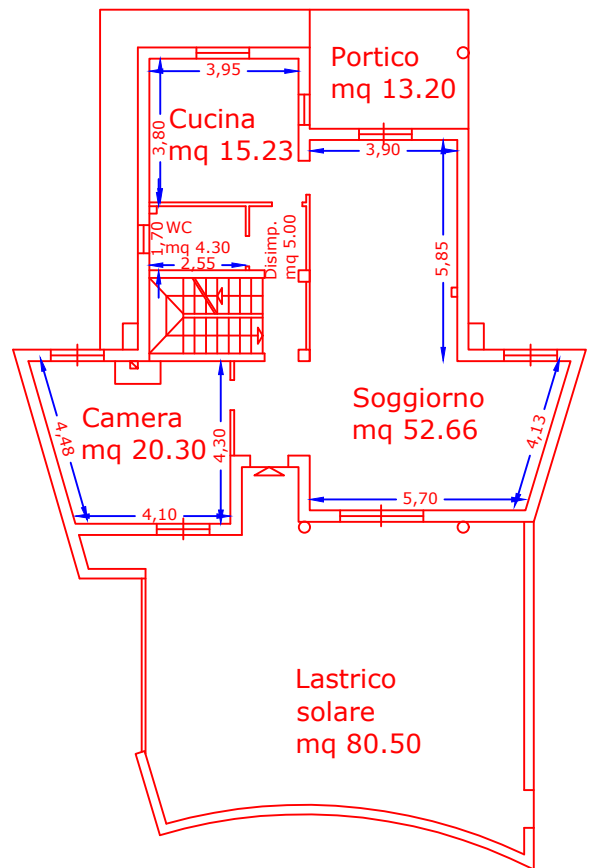

Piano Primo
H=2.90

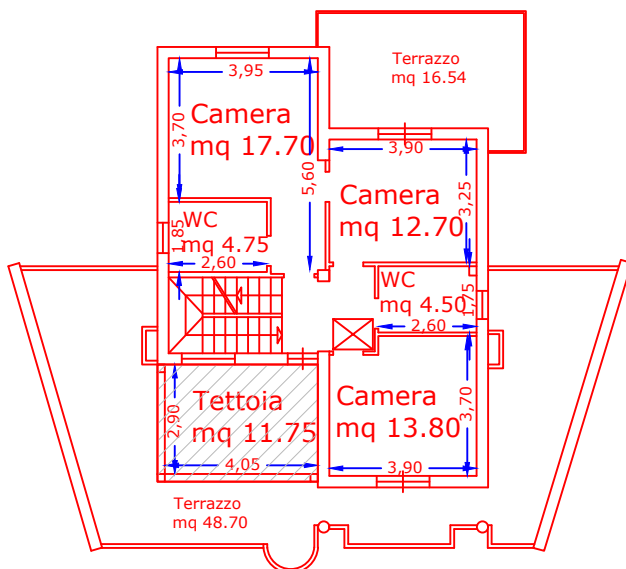

 = diffirmità rilevate

Scala 1:200