

**Agenzia del Territorio  
CATASTO FABBRICATI  
Ufficio Provinciale di  
Verona**

Dichiarazione protocollo n. 000033576 del 06/02/2003

Planimetria di u.i.u. in Comune di Isola Rizza

Via Roma

civ. 40

Identificativi Catastali:

Sezione:  
Foglio: 2  
Particella: 290  
Subalterno: 4

Compilata da:  
Bissoli Federico  
Iscritto all'albo:  
Geometri

Prov. Verona

N. 2415

Scheda n. 1      Scala 1:200

Catasto dei Fabbricati - Situazione al 21/09/2016 - Comune di ISOLA RIZZA (E358) - < Foglio: 2 - Particella: 290 - Subalterno: 4 >  
VIA ROMA n. 44 piano: T;

10 metri

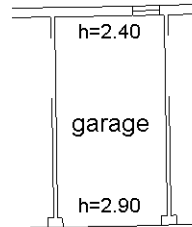

**PIANO TERRA**

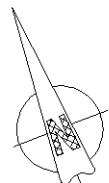

Ultima planimetria in atti

Dichiarazione protocollo n. 000033576 del 06/02/2003

**Agenzia del Territorio  
CATASTO FABBRICATI  
Ufficio Provinciale di  
Verona**

Planimetria di u.i.u. in Comune di Isola Rizza

Via Roma

civ. 40

Identificativi Catastali:

Sezione:

Foglio: 2

Particella: 290

Subalterno: 10

Compilata da:  
Bissoli Federico

Iscritto all'albo:  
Geometri

Prov. Verona

N. 2415

Scheda n. 1

Scala 1:200

Catasto dei Fabbricati - Situazione al 21/09/2016 - Comune di ISOLA RIZZA (E358) - < Foglio: 2 - Particella: 290 - Subalterno: 10 >  
VIA ROMA n. 44 piano: 1;

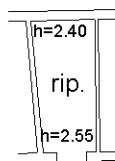

### PIANO TERRA

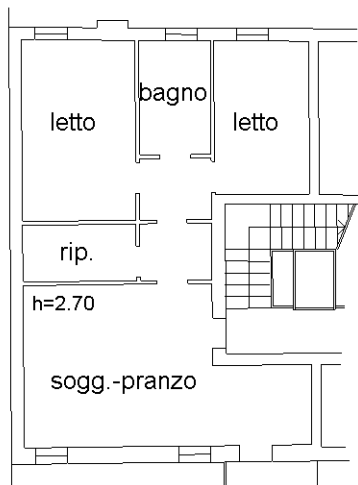

### PIANO PRIMO

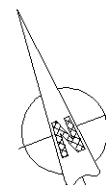

10 metri

Ultima planimetria in atti

ELABORATO PLANIMETRICO	
Compilato da: Bissoli Federico	
Iscritto all'albo: Geometri	
Prov. Verona	N. 2415

**Agenzia delle Entrate**  
**CATASTO FABBRICATI**  
Ufficio Provinciale di  
Verona

Comune di Isola Rizza	Protocollo n. VR0215397 del 27/10/2015
Sezione: Foglio: 2 Particella: 290	Tipo Mappale n. del
Dimostrazione grafica dei subalterni <span style="float: right;">Scala 1 : 500</span>	

Catasto dei Fabbricati - Situazione al 10/09/2016 - Comune di ISOLA RIZZA (E358) - < Foglio: 2 - Particella: 290 - Elaborato planimetrico >

**PIANO TERRA**

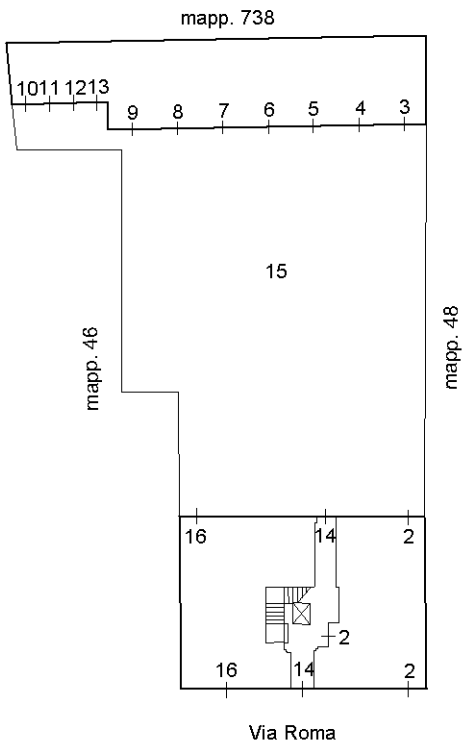

**PIANO PRIMO**

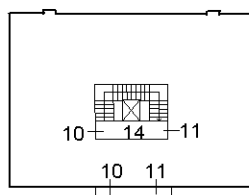

**PIANO SECONDO**

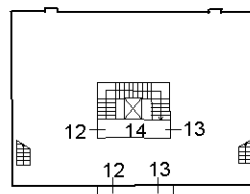

**PIANO TERZO**

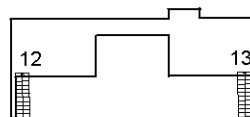

Ultima planimetria in atti

Direzione Provinciale di Verona  
 Ufficio Provinciale - Territorio  
 Servizi Catastali  
 Comune di: ISOLA RIZZA  
 Elenco Subalterni

**ACCERTAMENTO DELLA PROPRIETA IMMOBILIARE URBANA  
 ELENCO DEI SUBALTERNI ASSEGNATI**

Comune		Sezione	Foglio	Particella		Tipo mappale	del:
ISOLA RIZZA			2	290			
Sub	UBICAZIONE via/piazza	n°civ	Piani	Scala	Int.	DESCRIZIONE	
1						SOPPRESSO	
2	via roma	221	T			NEGOZIO	
3	via roma		T			AUTORIMESSA	
4	via roma		T			AUTORIMESSA	
5	via roma		T			AUTORIMESSA	
6	via roma		T			AUTORIMESSA	
7	via roma		T			AUTORIMESSA	
8	via roma		T			AUTORIMESSA	
9	via roma		T			AUTORIMESSA	
10	via roma		T-1			ABITAZIONE	
11	via roma		T-1			ABITAZIONE	
12	via roma		T-2 3			ABITAZIONE	
13	via roma		T-2 3			ABITAZIONE	
14	via roma	211	T-1 2			B. C. N. C. AI SUB 2-10-11-12-13-16(VANO SACALA ED ASCENSORE)	
15	via roma		T			B.C.N.C. AI SUB 2-3-4-5-6-7-8-9-10-11-12-13-16(CORTE)	
16	via roma	207	T			ABITAZIONE	

Unità immobiliari n. 16

Tributi erariali: 0,00

Visura telematica

\* Codice Fiscale Validato in Anagrafe Tributaria