

LOTTO 15

Elaborato grafico e documentazione fotografica

Comune di Isola Rizza

Negozio utilizzato come
appartamento, con garage
in via Roma n. 211

Foglio 2 Mappale 290 Subalterni 9 e 16

PLANIMETRIA PIANO TERRA SC. 1:200

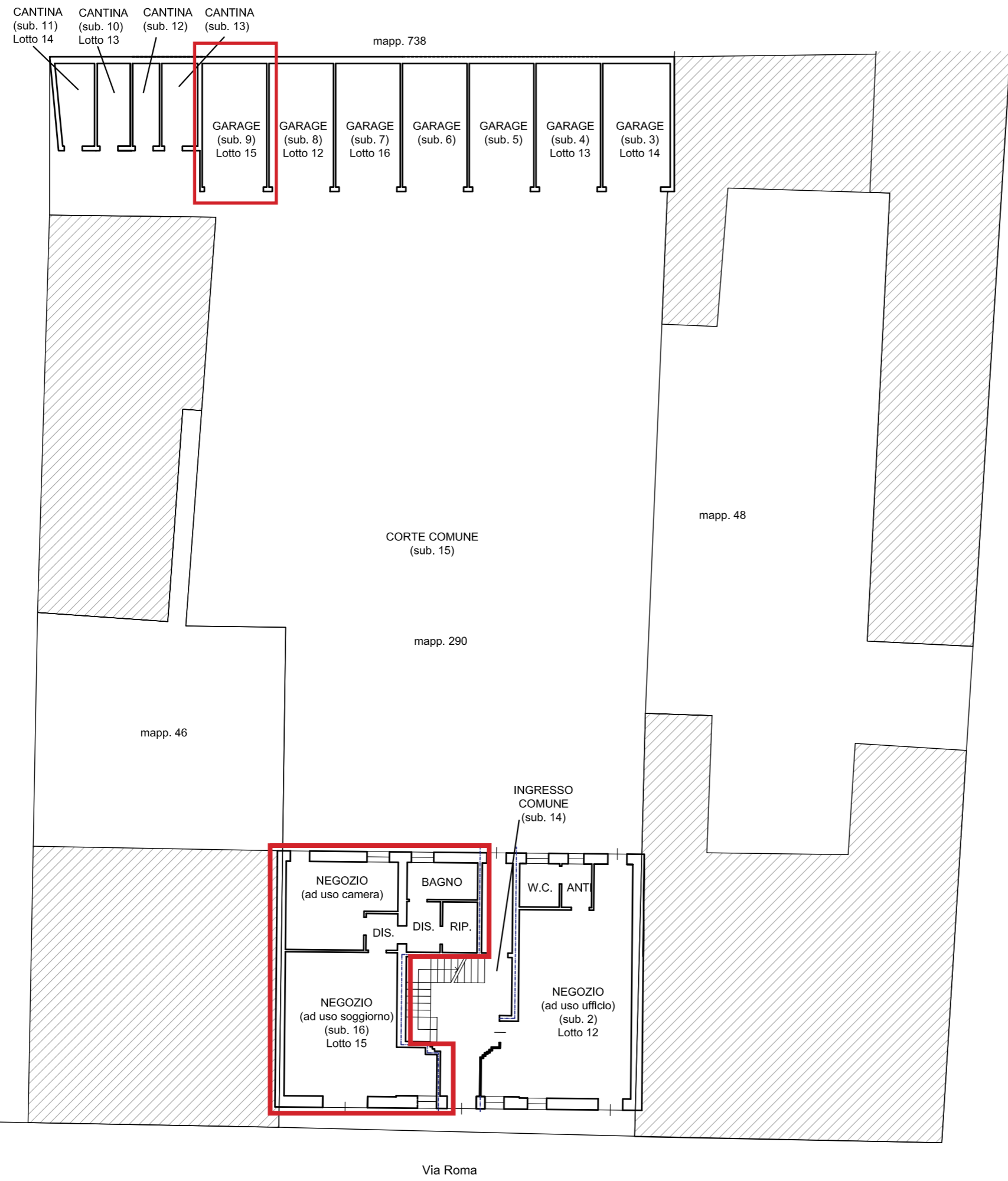

Via Barbieri

Via Roma

PIANTA PIANO TERRA SC. 1:100

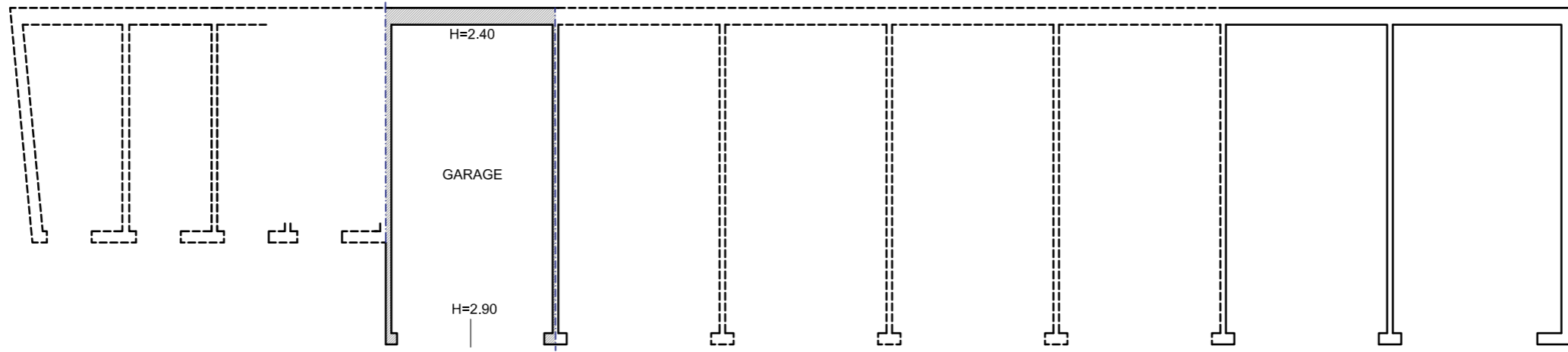

PIANTA PIANO TERRA SC. 1:100

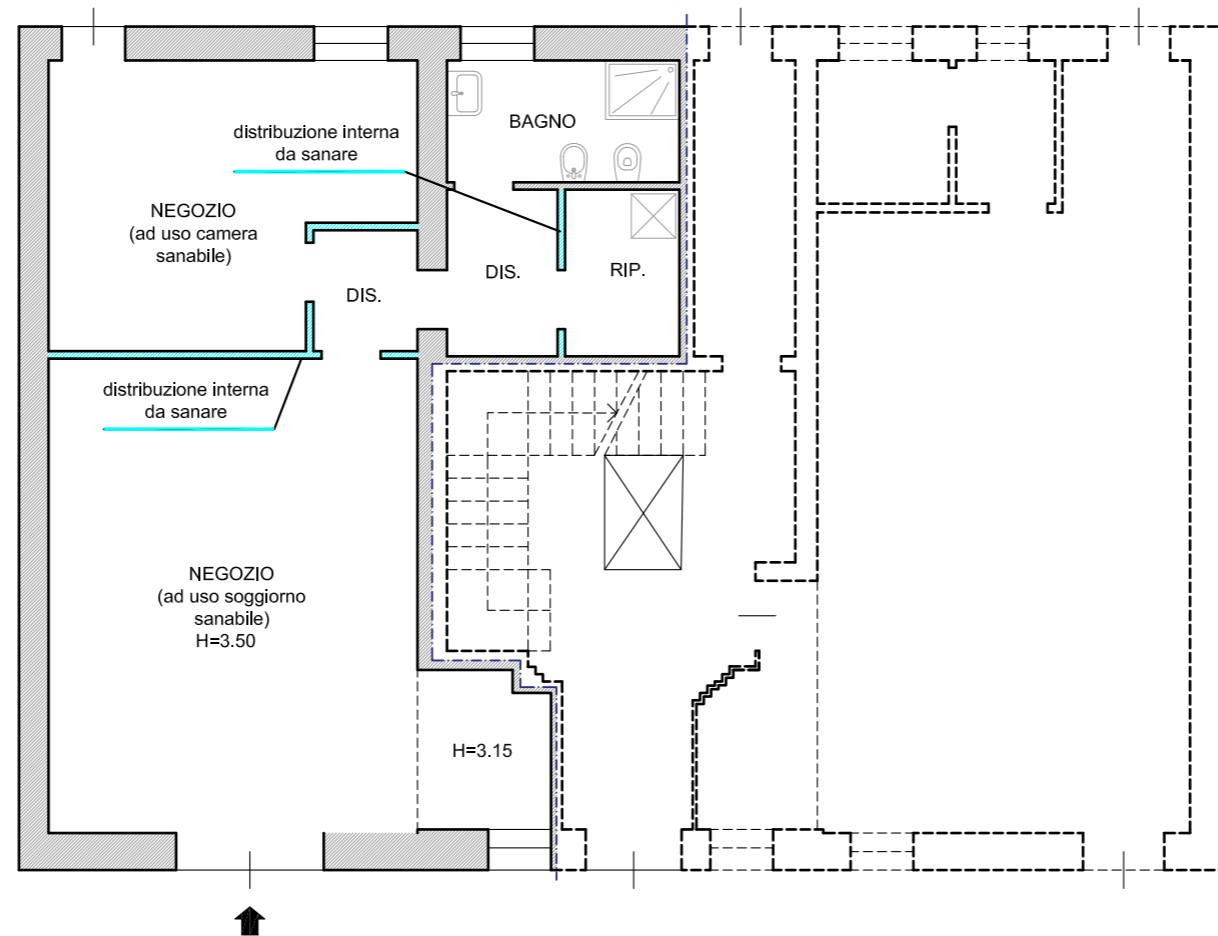

LEGENDA

OPERE, DIVERSA DISTRIBUZIONE INTERNA E APERTURE DA SANARE



Vista aerea.



Prospetto Sud su Via Roma, con ingraao privato da via Roma.



Ingresso comune su via Roma.



Prospetto Nord, sulla corte interna.



Soggiorno, piano terra lotto 15.

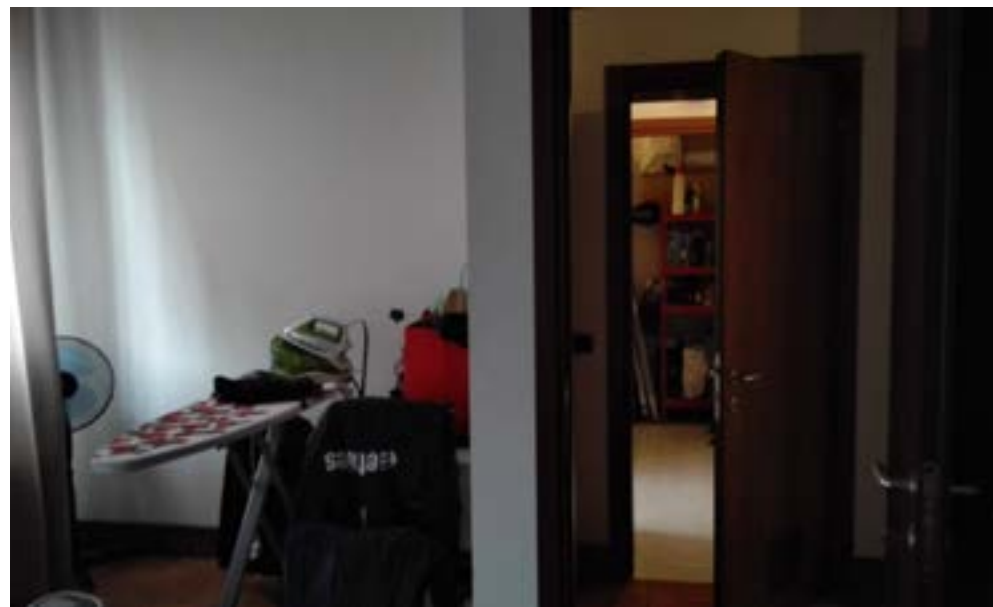

Disimpegno, piano terra lotto 15.



Camera, piano terra lotto 15.



Antibagno, piano terra lotto 15.

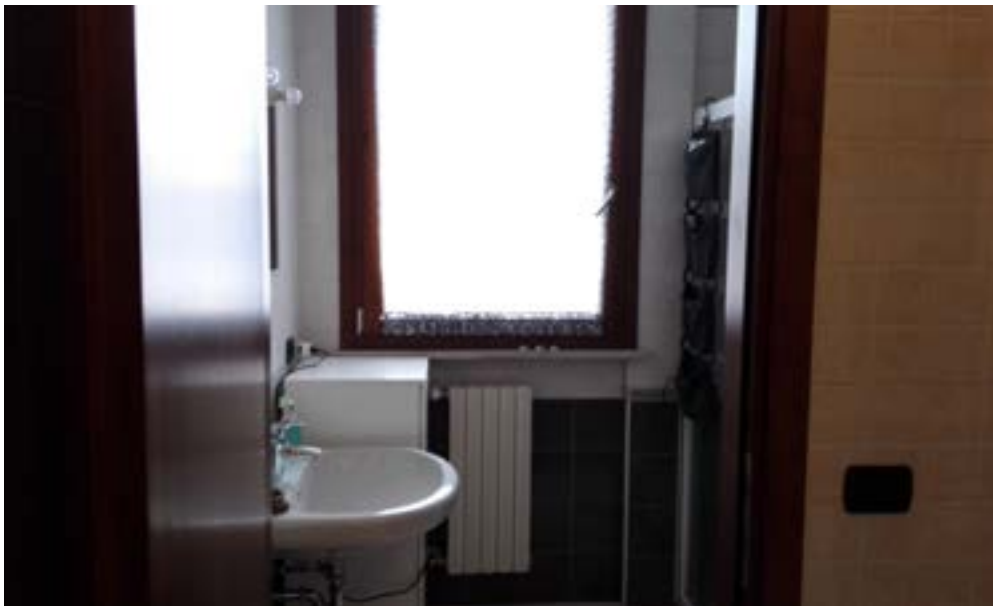

Bagno, piano terra lotto 15.



Garage, piano terra lotto 15.