

LOTTO 12

Elaborato grafico e documentazione fotografica

Comune di Isola Rizza

Negozio utilizzato come ufficio con
pertinenza in condominio
in via Roma n. 211

Foglio 2 Mappale 290 Subalterni 2 e 8

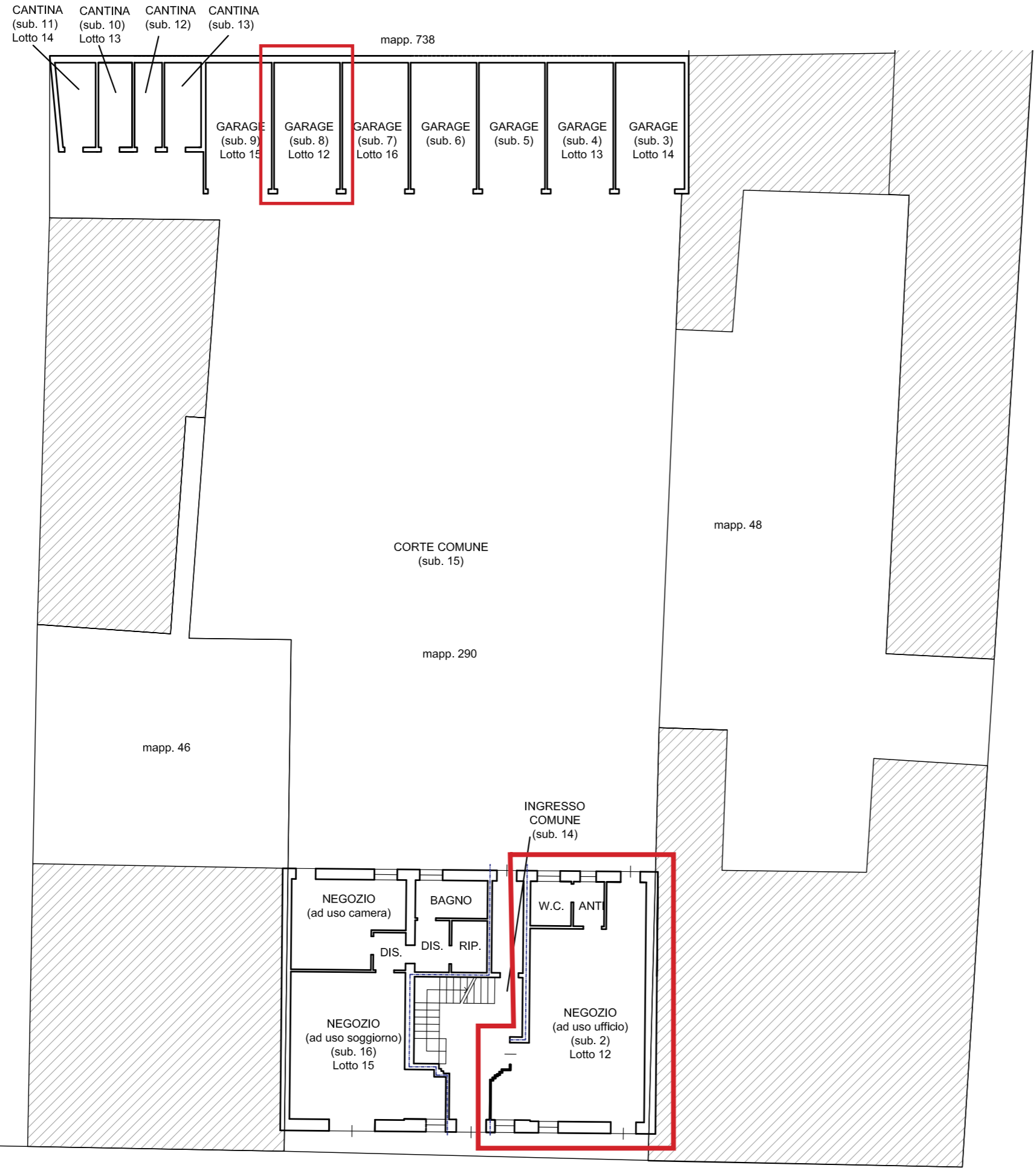
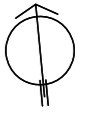

Via Barbieri

Via Roma

PIANTA PIANO TERRA SC. 1:100

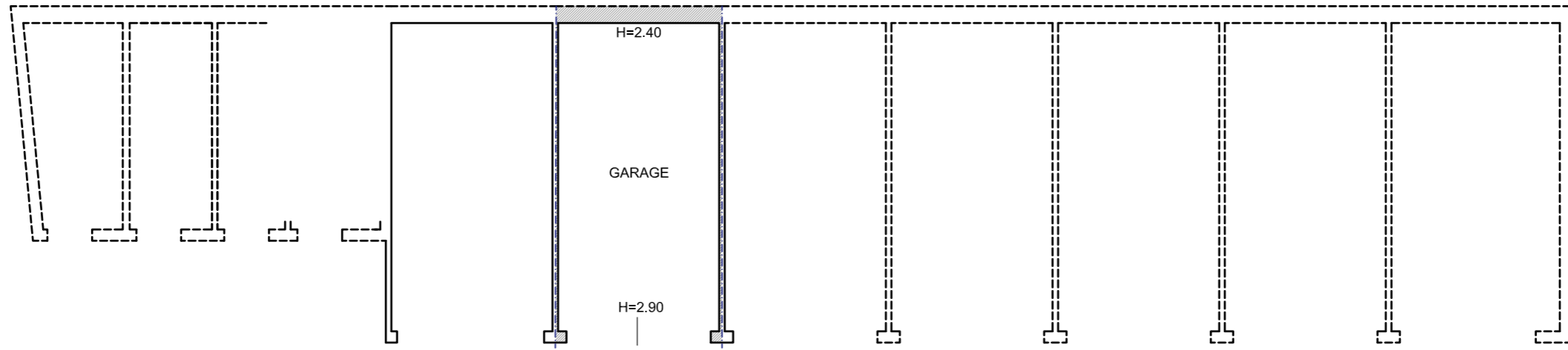

PIANTA PIANO TERRA SC. 1:100

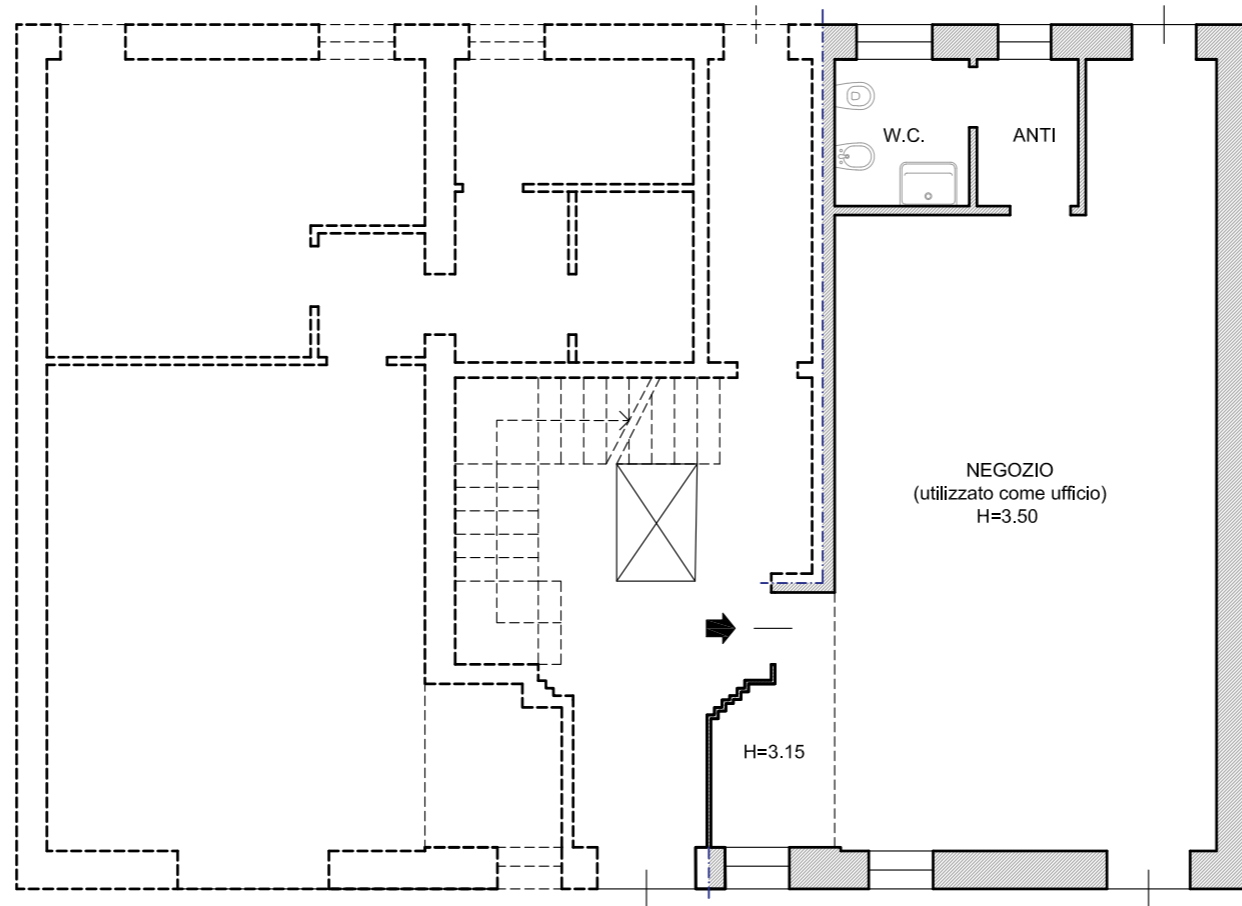



Vista aerea.



Prospetto Sud su Via Roma, lotto 12.



Prospetto Nord, sulla corte interna.

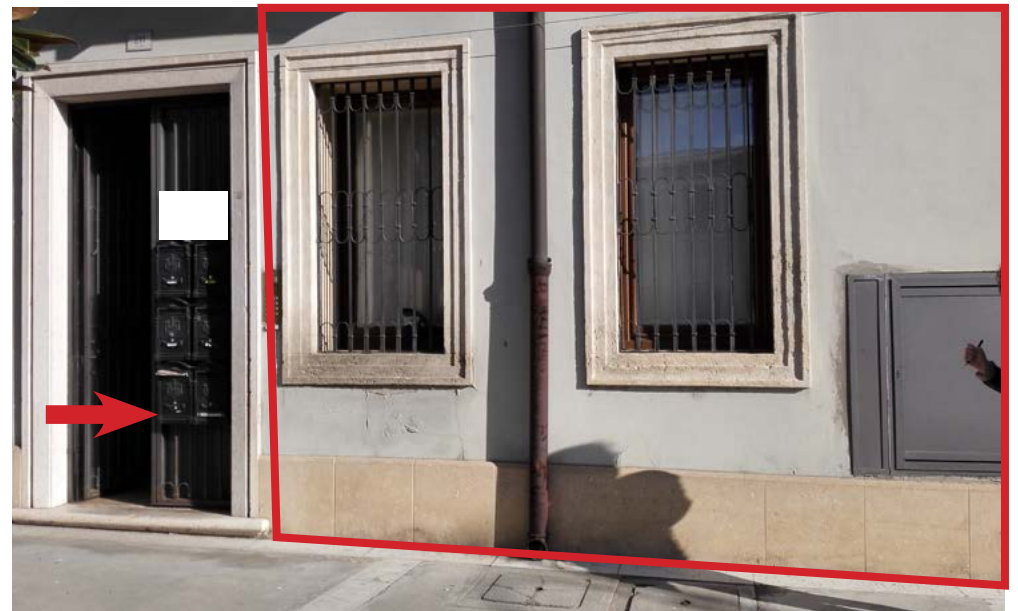

Ingresso principale su via Roma.



Ingresso e vano scala, piano terra.



Accesso alla corte interna comune, piano terra.



Ingresso, piano terra lotto 12.



Negozi utilizzato come ufficio, piano terra lotto 12.



Negoziò utilizzato come ufficio, piano terra lotto 12.



Antibagno, piano terra lotto 12.



Bagno, piano terra lotto 12.



Garage in autorimezza esterna, piano terra lotto 12.