

LOTTO 14

Elaborato grafico e documentazione fotografica

Comune di Isola Rizza

Appartamento con cantina e garage
in via Roma n. 211

Foglio 2 Mappale 290 Subalteni 3 e 11

PLANIMETRIA PIANO PRIMO E TERRA SC. 1:200

LOTTO 14

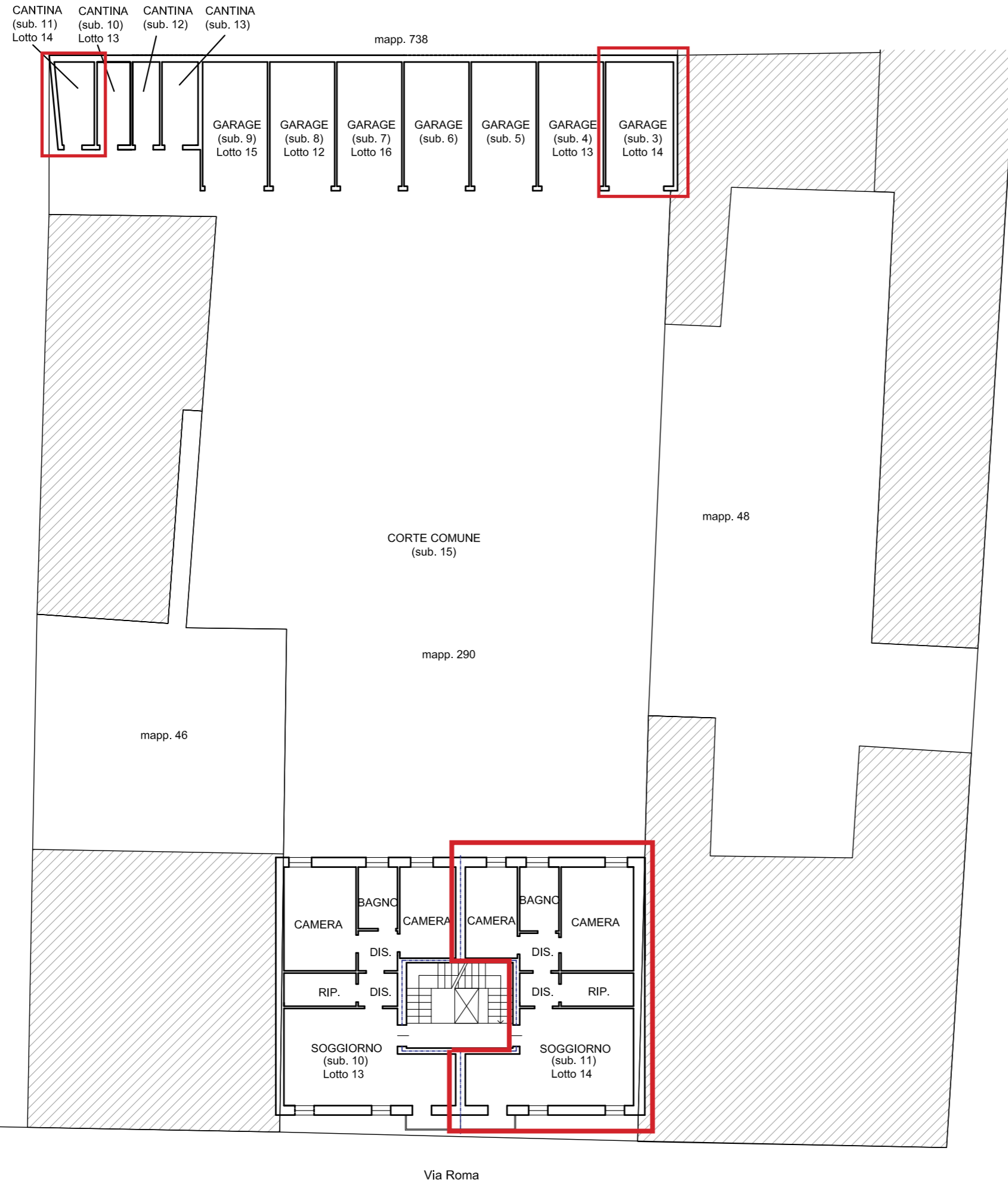

Via Barbieri

Via Roma

PIANTA PIANO TERRA SC. 1:100

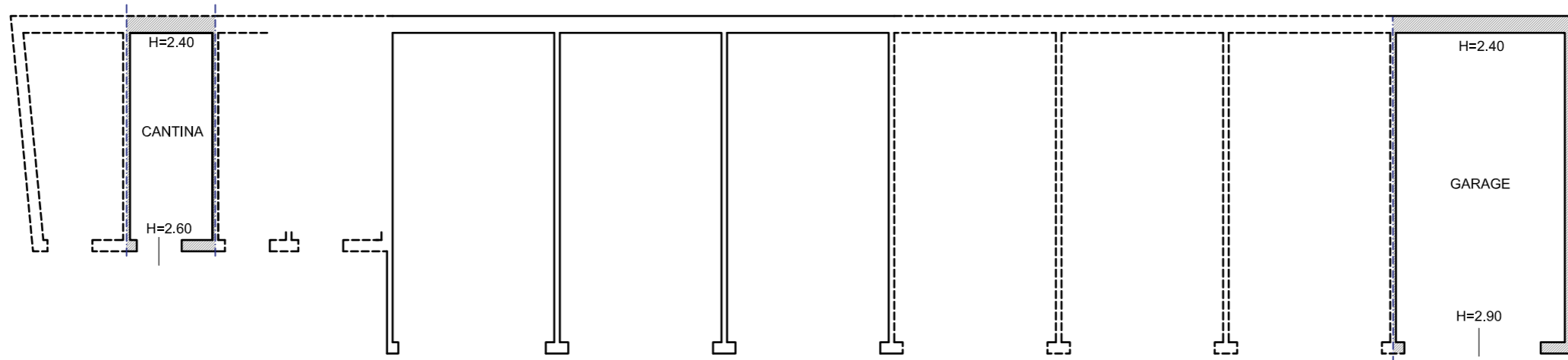

PIANTA PRIMO PIANO SC. 1:100

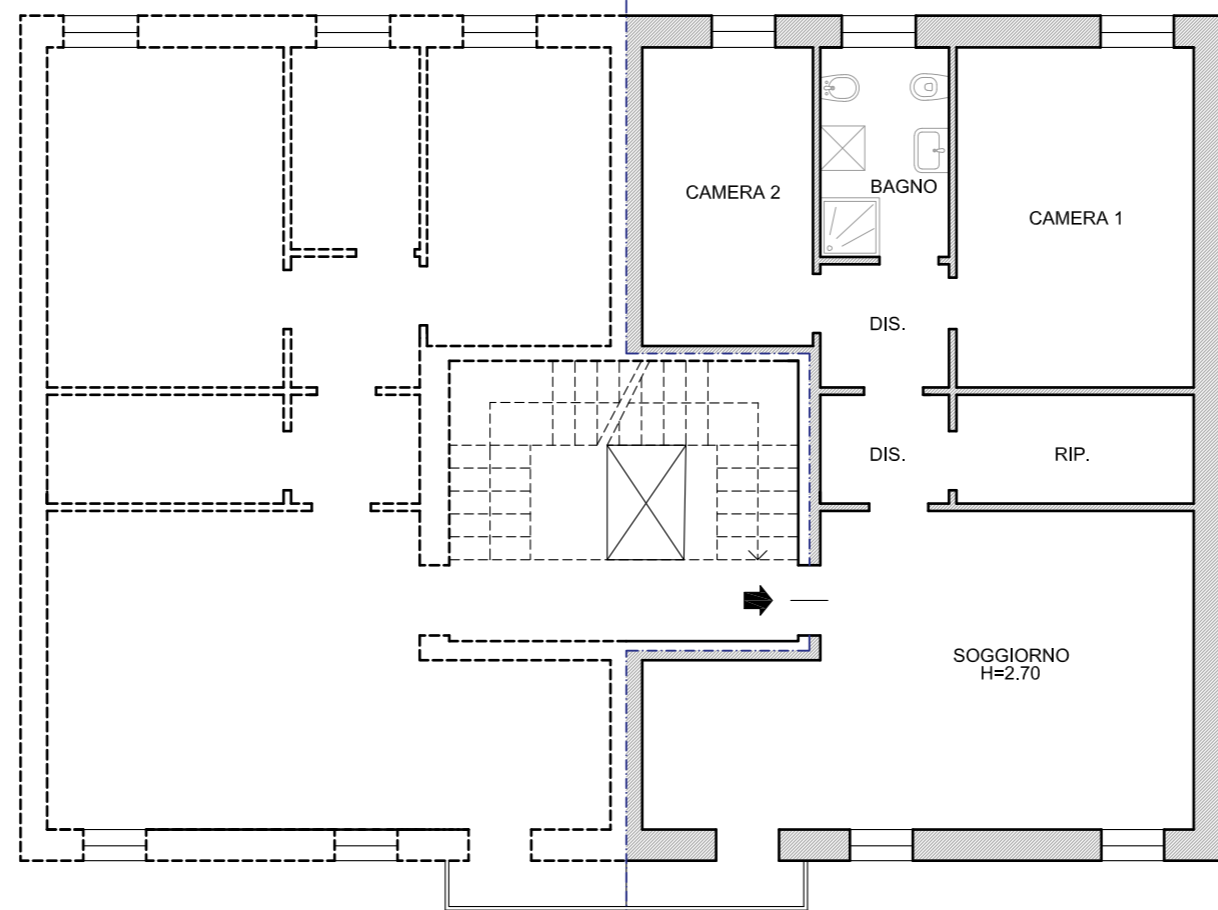



Vista aerea.



Prospetto Sud si Via Roma.



Prospetto Nord, sulla corte interna.



Ingresso principale su via Roma.



Ingresso e vano scala, piano terra.



Ingresso appartamento, piano primo lotto 14.

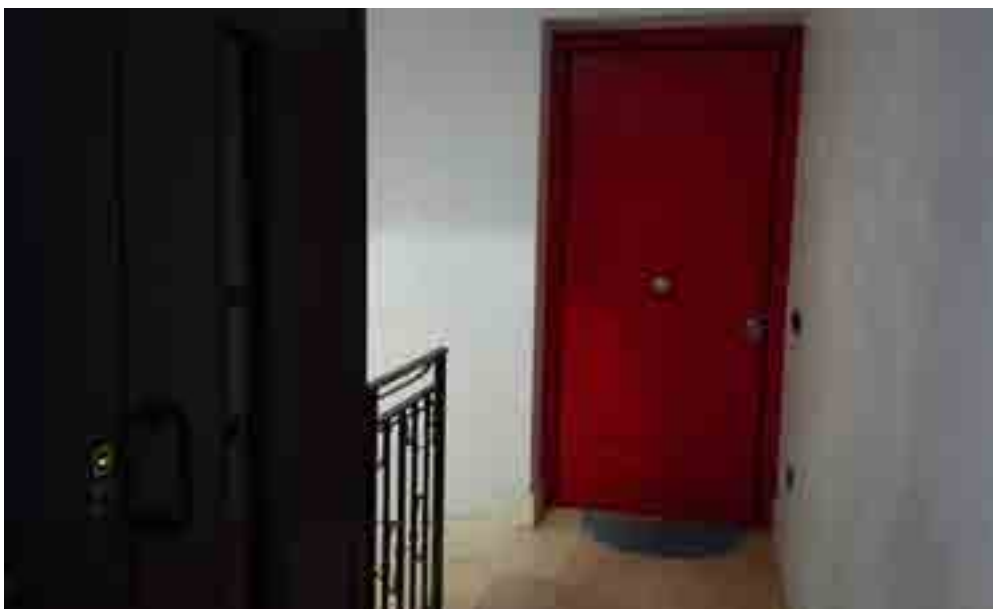

Ingresso appartamento, piano primo lotto 14.



Soggiorno, piano primo lotto 14.



Angolo cottura, piano primo lotto 14.

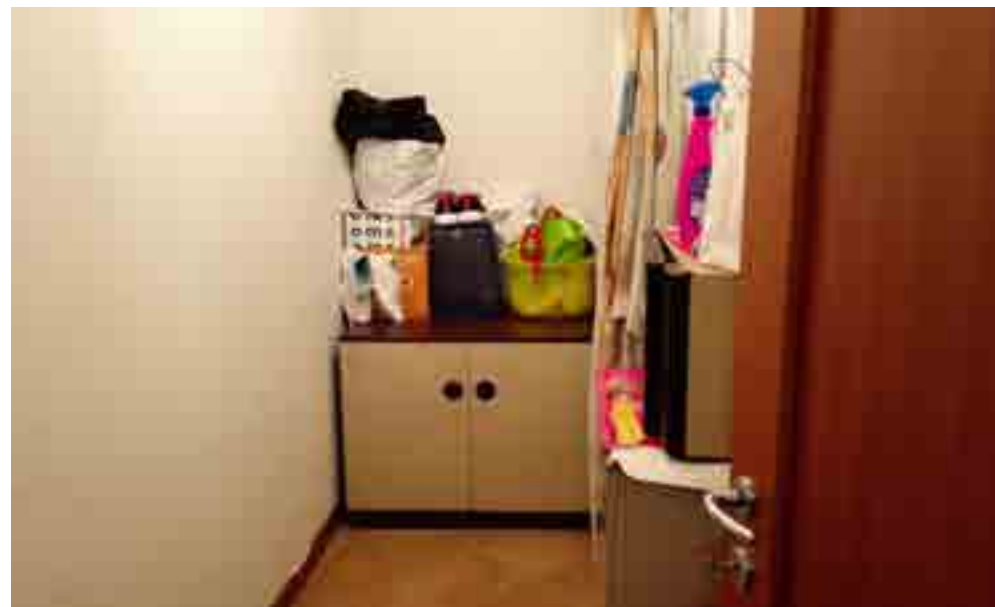

Ripostiglio, piano primo lotto 14.



Camera 1, piano primo lotto 14.



Bagno, piano primo lotto 14.



Camera 2, piano primo lotto 14.



Cantina, piano terra lotto 14.



Cantina, piano terra lotto 14.



Garage, piano terra lotto 14.