

MODULARIO
F. rig. rand. 487



MINISTERO DELLE FINANZE
DIREZIONE GENERALE DEL CATASTO E DEI SS.TT.EE.
CATASTO EDILIZIO URBANO (RDL 13-4-1939, n. 652)

LIRE
350

Planimetria di u.i.u. in Comune di VERONA via ZORZI civ.

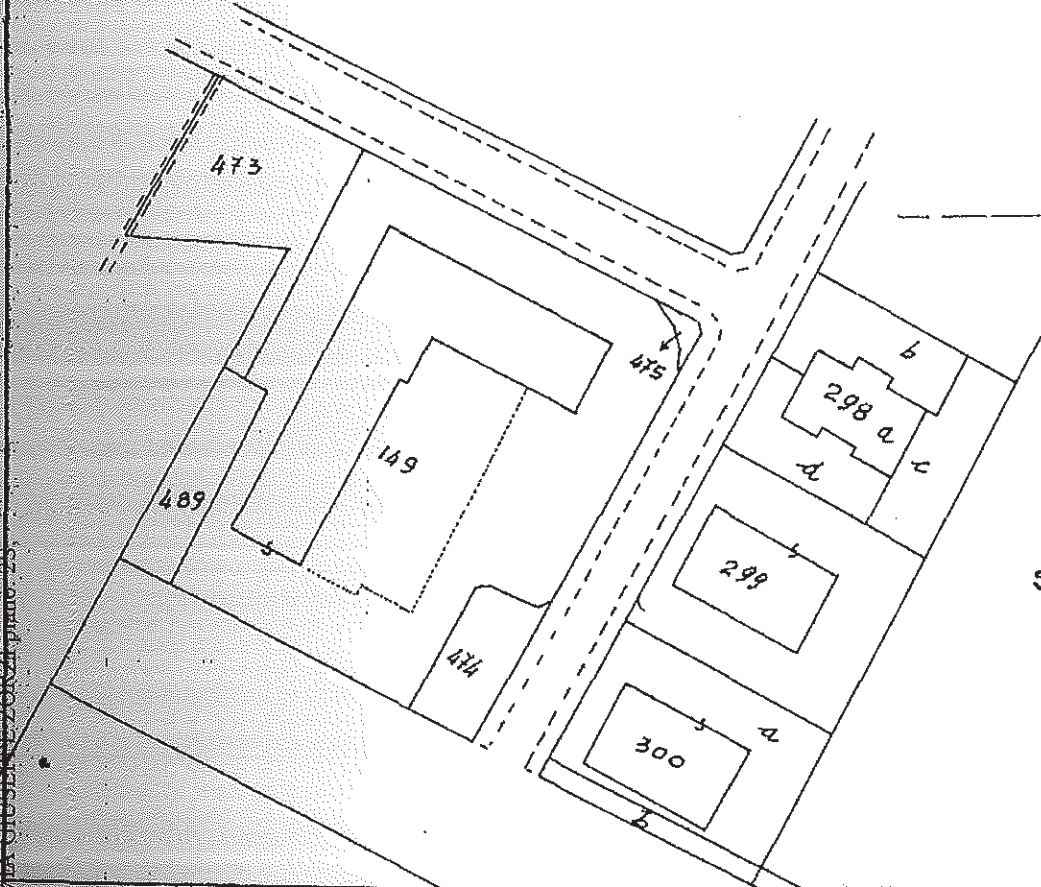
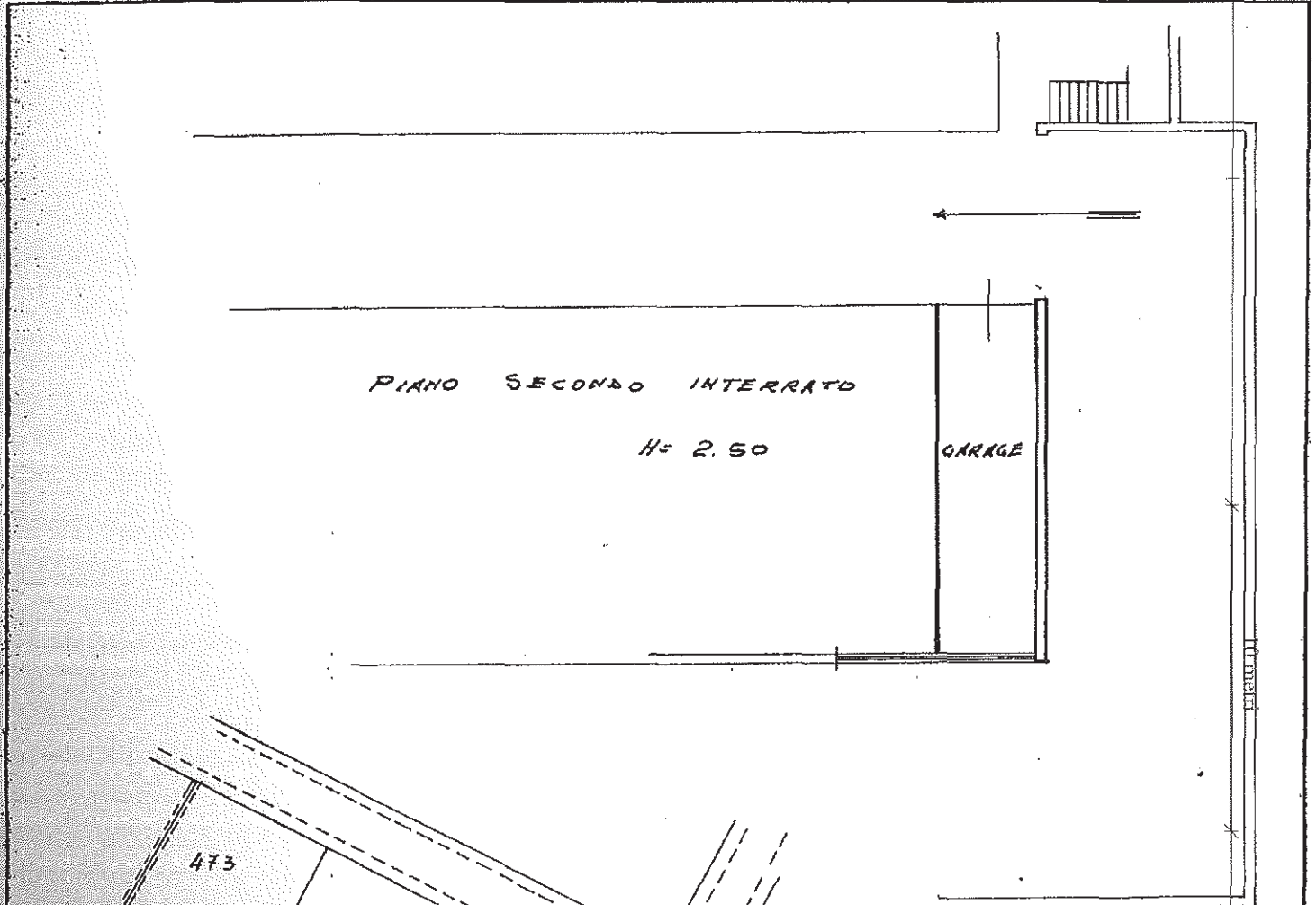

BRANO MAPPALE

SCALA 1:1000

ORIENTAMENTO

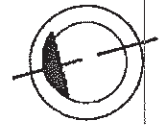

SCALA DI 1:200

Ultima planimetria in atti
Denuncia di variazione
Data presentazione: 13/03/1992 - Data: 27/06/2013 - n. T203726 - Richiedente:
F. 243
n. 149 sub 62

Compilata dal ARCHITETTO
ZORZI IGLIS
(Titolo, cognome e nome)
della provincia di VERONA n. 144
data 10-02-92 Firma I. Iglis

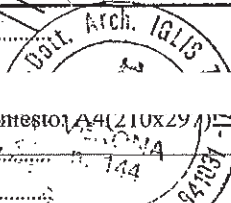

RISERVATO ALL'UFFICIO
62

Catasto del 2001 - Simulazione al 27/06/2013 - Comune di VERONA (L781) - Foglio: 245 - Particella: 149 - Subalterno: 62