

MODULO
a.r.n. 17



MINISTERO DELLE FINANZE
DIPARTIMENTO DEL TERRITORIO
CATASTO EDILIZIO URBANO (RDL 13-4-1939, n. 652)

MOD. **BN** (CFU)

L. 111
200

Planimetria di u.u. in Comune di **TREZZO S/ADDA** via **GIOTTO**

civ. **2/c**

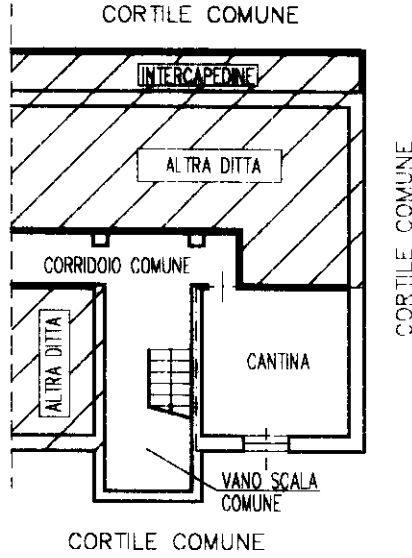

PIANTA PIANO SEMINTERRATO H=2.10

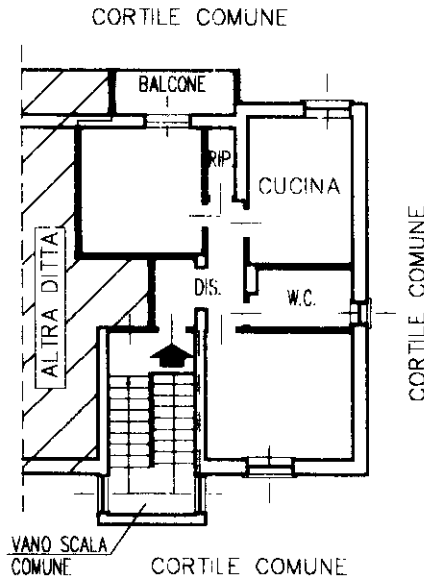

PIANTA PIANO SECONDO H=2.80

ORIENTAMENTO

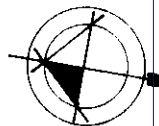

SCALA DI 1:200

Roma - Istituto Poligrafico e Zecca dello Stato - P.V.

Dichiarazione di N.C.
Denuncia di variazione
Ultima planimetria in atti.

Compilata dal **GEOMETRA**
RHO MARCELLO
(Titolo, cognome e nome)

RISERVATO ALL'UFFICIO

Data presentazione: 20/11/1998 - Data: 01/09/2020 - n. T39116 - Richiedente: BVSFNC62C63F2050
Totale sheets: 1 - Formato di acquisizione: A4(210x297) stampato su: A4(210x297)
n. **157** sub. **704**

Compilata da **GEOMETRA**
MILANO stampato su: **9120**
data _____ Firma _____

Catasto dei Fabbricati - Situazione al 01/09/2020 - Comune di TREZZO SULL'ADDA (L411) - Foglio: 16 - Particella: 157 - Subalterno: 704 >
man 01
VIA GIOTTO n. 2/C piano: 2-S1