

MODULARIO  
a.r. n. 497



MINISTERO DELLE FINANZE  
DIPARTIMENTO DEL TERRITORIO

MOD. BN (CEU)

**CATASTO EDILIZIO URBANO** (RDL 13-4-1939, n. 652)

LIRE  
200  
23

Planimetria di u.i.u. in Comune di **MILANO** via **Via Dei Valtorta** civ. **23**

**PIANO SECONDO**  
H. 300

Via dei Valtorta

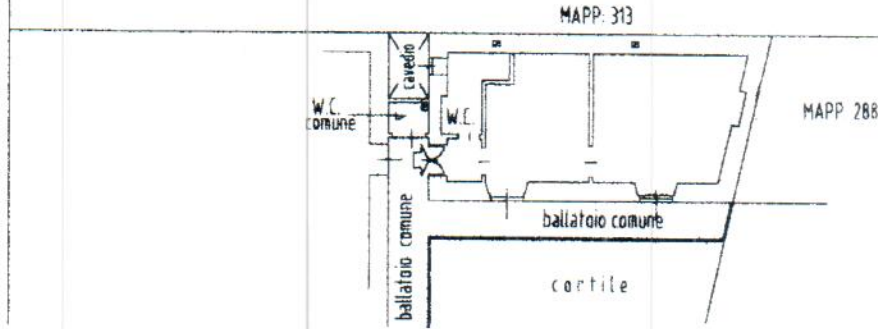

**PIANO CANTINATO**  
H. 270

Via dei Valtorta

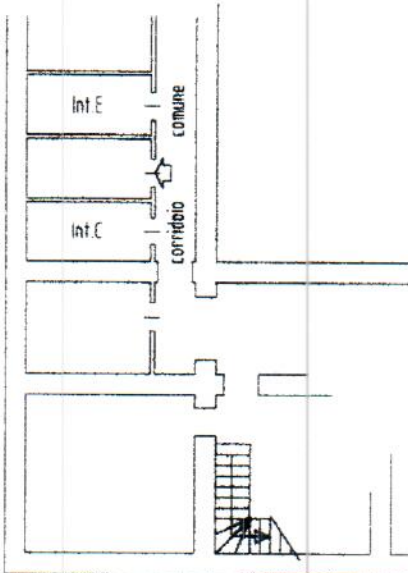

1999/01  
Foglio: 199 - Particella: 314 - Subalterno: 23 >  
Catasto dei Fabbricati - Situazione al 14/04/2021 - Comune di MILANO (F205) -  
VIA DEI VALTORTA n. 23 piano: 2-S1;



00093138

ORIENTAMENTO



SCALA DI I: 200

Dichiarazione di N.C.

Denuncia di variazione



Compilata dal

**Geometra**

(Titolo, cognome e nome)

**RENZO PORTA**

Geometri

RISERVATO ALL'UFFICIO



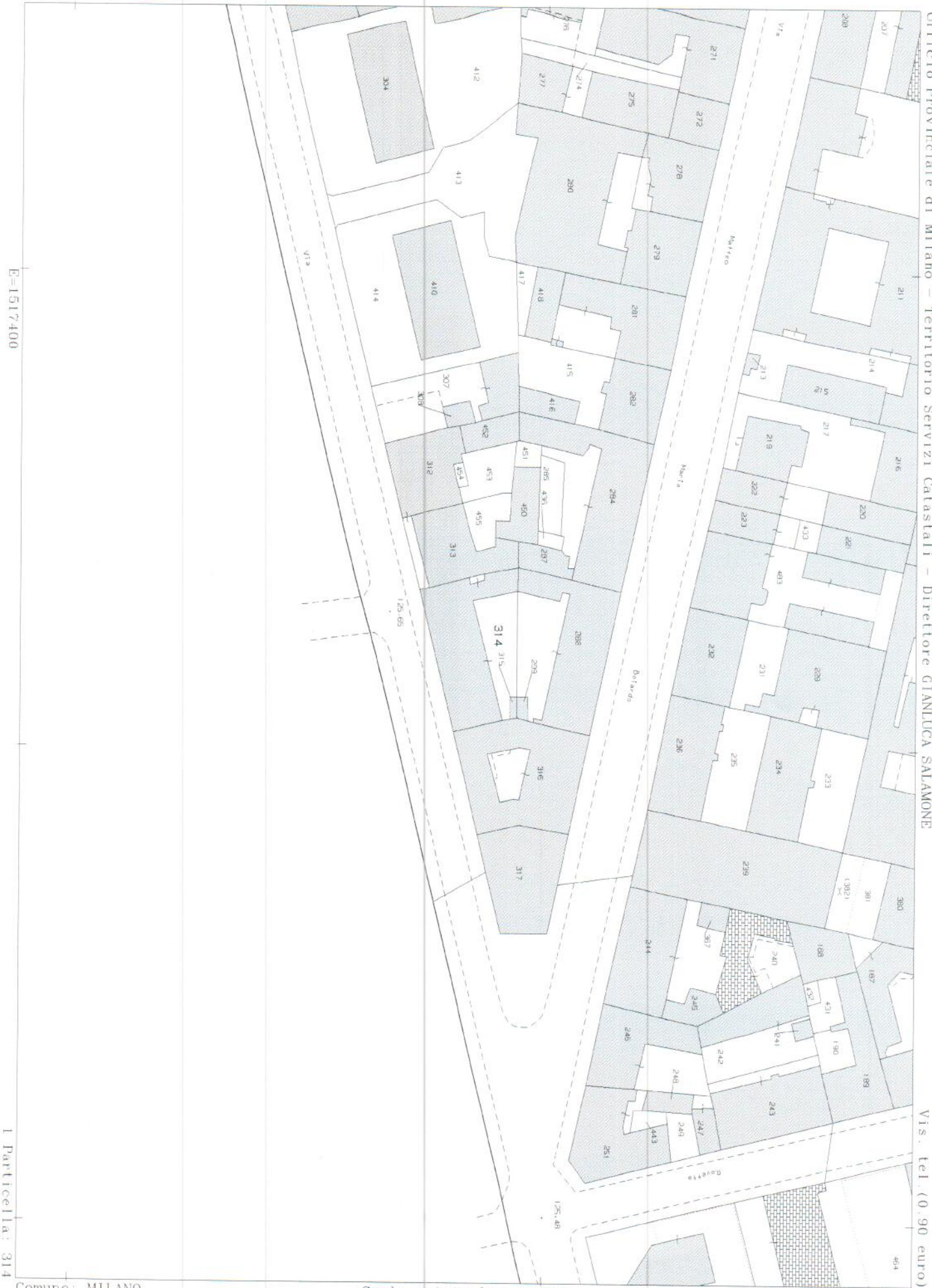

E=1517400

I Particellari: 314

<b>ELABORATO PLANIMETRICO</b>	Compilato da: Chiesa Ricotti Filippo	Iscritto all'albo: Architetti
Comune di Milano	Sezione: Foglio: 199	Particella: 314
Dimostrazione grafica dei subalterni		Tipo Mappa

Agenzia delle Entrate  
**CATASTO FABBRICATI**  
 Direzione provinciale di Milano

Ultima planimetria in atti

Data: 14/04/2021 - n. T158880 - Richiedente: Telematico  
 Totale schede: - Formato di acquisizione: A3(297x420) - Formato stampa richiesto: A4(210x297) - Fattore di scala non utilizzabile

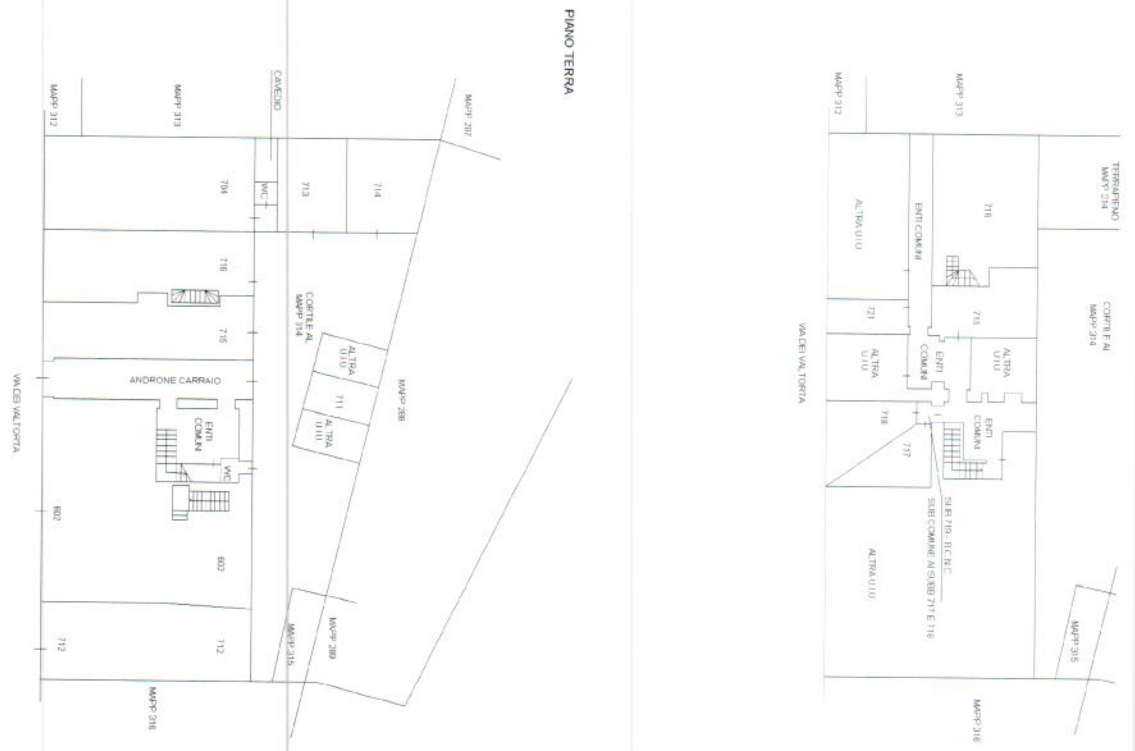

PIANO TERRA

<b>ELABORATO PLANIMETRICO</b>	Compilato da: Chiesa Ricotti Filippo	Iscritto all'albo: Architetti	Prov. Pavia	N. 1181
	Comune di Milano	Foglio: 199	Particella: 314	Particella n. 11/03/2021 del
Dimostrazione grafica dei subalterni		Tipo Mappale n. del		
		Scala 1 : 500		

**AGENZIA delle Entrate**  
**CATASTO FABBRICATI**  
 Ufficio provinciale di Milano

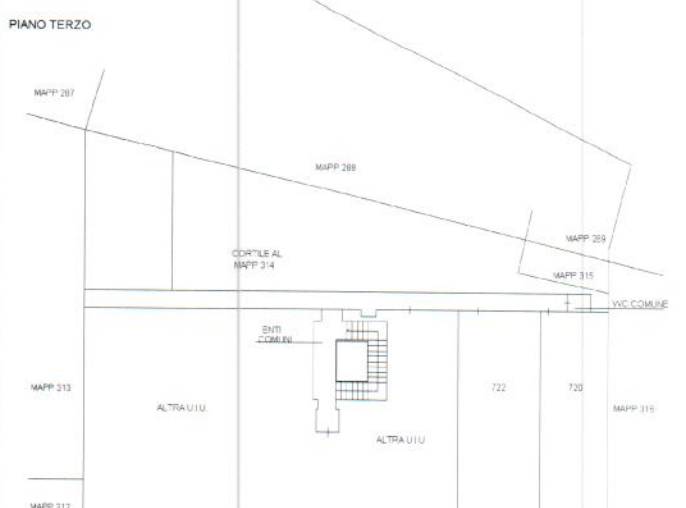
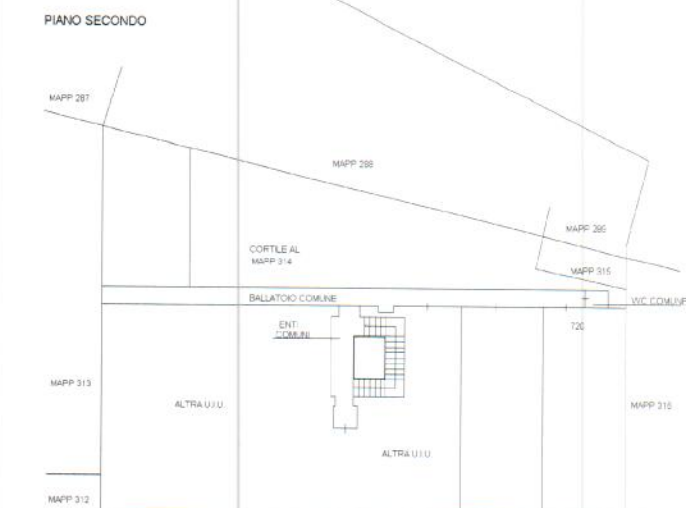

Catasto dei Fabbricati - Situazione al 14/04/2021 - Comune di MILANO (F205) - Foglio: 199 - Particella: 314 - Elaborato planimetrico >

<b>ELABORATO PLANIMETRICO</b>	Compilato da: Chiesa Ricotti Filippo	Iscritto all'albo: Architetti	Prov. Pavia	N. 1131
Comune di Milano	Sessione: Foglio: 199	Particella: 314	Particella n. 1103/2021	del
Dimostrazione grafica dei subaltri	Tipo Mappale n. del			Scala 1 : 500

PIANO QUINTO

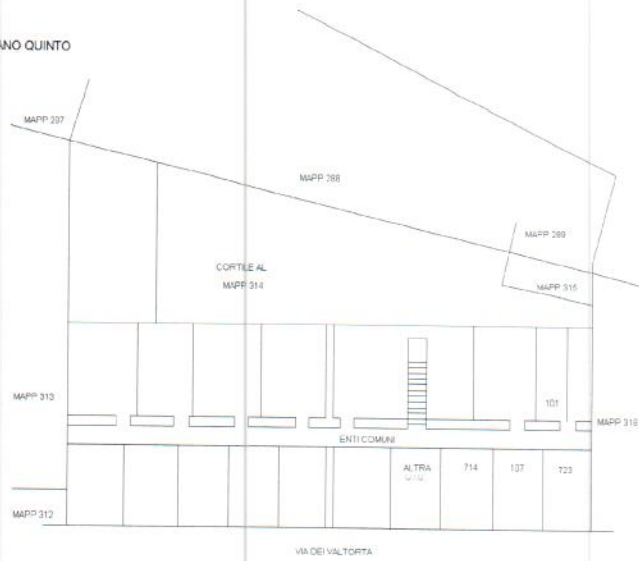

Catasto dei Fabbricati - Situazione al 14/04/2021 - Comune di MILANO (E205) - < Foglio: 199 - Particella: 314 - Elaborato planimetrico >