

MODULARIO  
F. - Cat. S. P. - 315



MINISTERO DELLE FINANZE  
DIREZIONE GENERALE DEL CATASTO E DEI SERVIZI TECNICI ERARIALI

26097

Mod. B (Nuovo Catasto Edilizio Urbano)

Lire  
20

# NUOVO CATASTO EDILIZIO URBANO

(R. DECRETO-LEGGE 13 APRILE 1939, N. 652)

Planimetria dell'immobile situato nel Comune di MILANO Via Benedetto Croce, 61/27  
Ditta Istituto Autonomo per le Case Popolari della Provincia di Milano V.le Romagna, 26 - MILANO  
Allegata alla dichiarazione presentata all'Ufficio Tecnico Erariale di MILANO

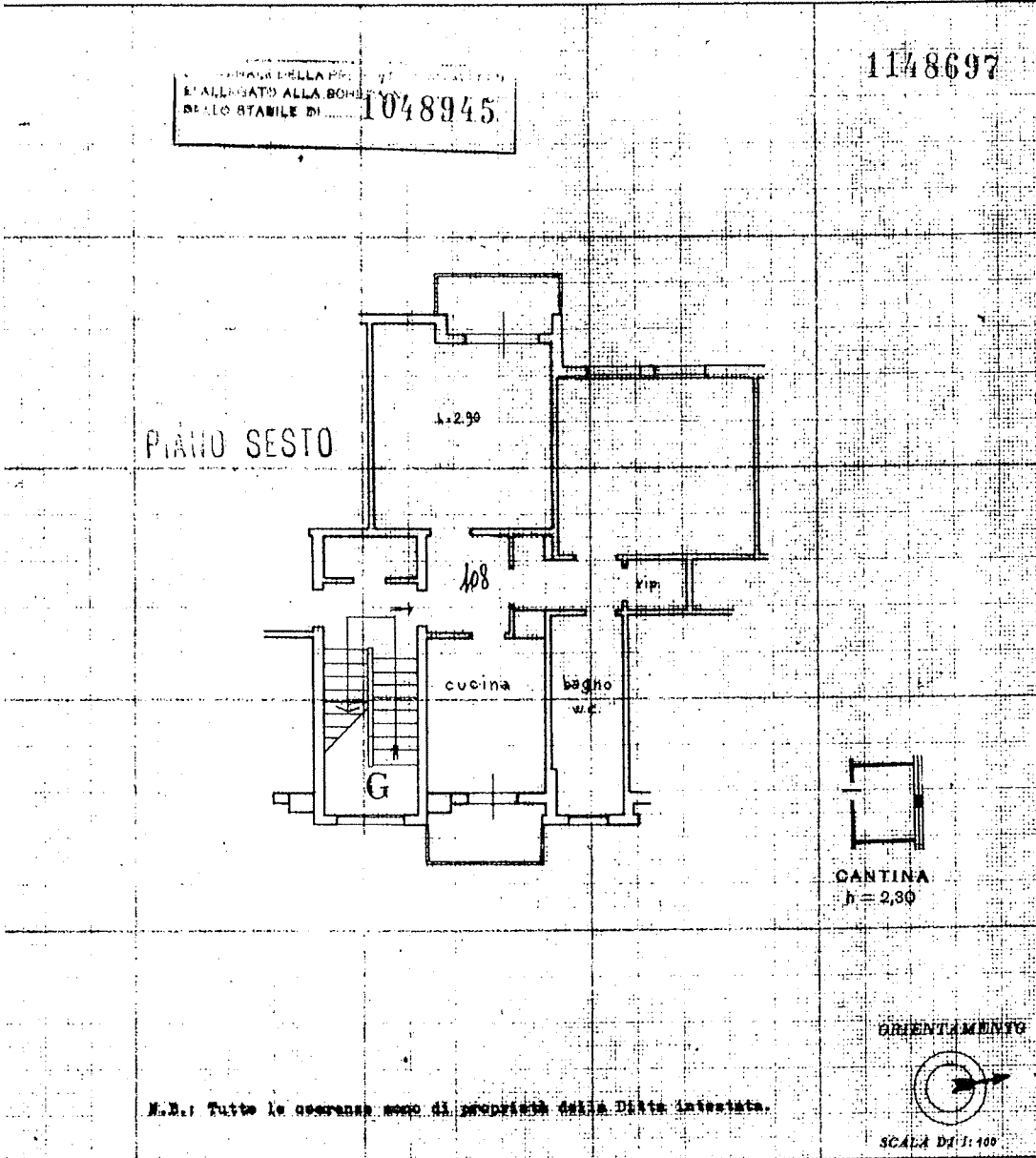

SPAZIO RISERVATO PER LE ANNOTAZIONI D'UFFICIO

DATA 15 NOV 1969  
 PROT. N° 12480

Compilata dal Dott.ing. ILARIO BIANCO  
(Titolo, nome e cognome del tecnico)  
 Direttore Gestione Immobili I.A.C.P.M.  
 Iscritto all'Albo degli ingegneri n°4234  
 della Provincia di MILANO  
 DATA 31 Dicembre 1968  
 Firma: ing. Bianco

Catasto dei Fabbricati - Situazione al 27/04/2020 - Comune di MILANO (F205) - < Foglio: 172 - Particella: 76 - Subalterno: 13 >  
 Firmato DA: MAIRCCAROSCHESCEGGI@ANF002.PIAZZA06-SUAMINISTRAZIONE 2.688.860416701

Ultima planimetria in atti



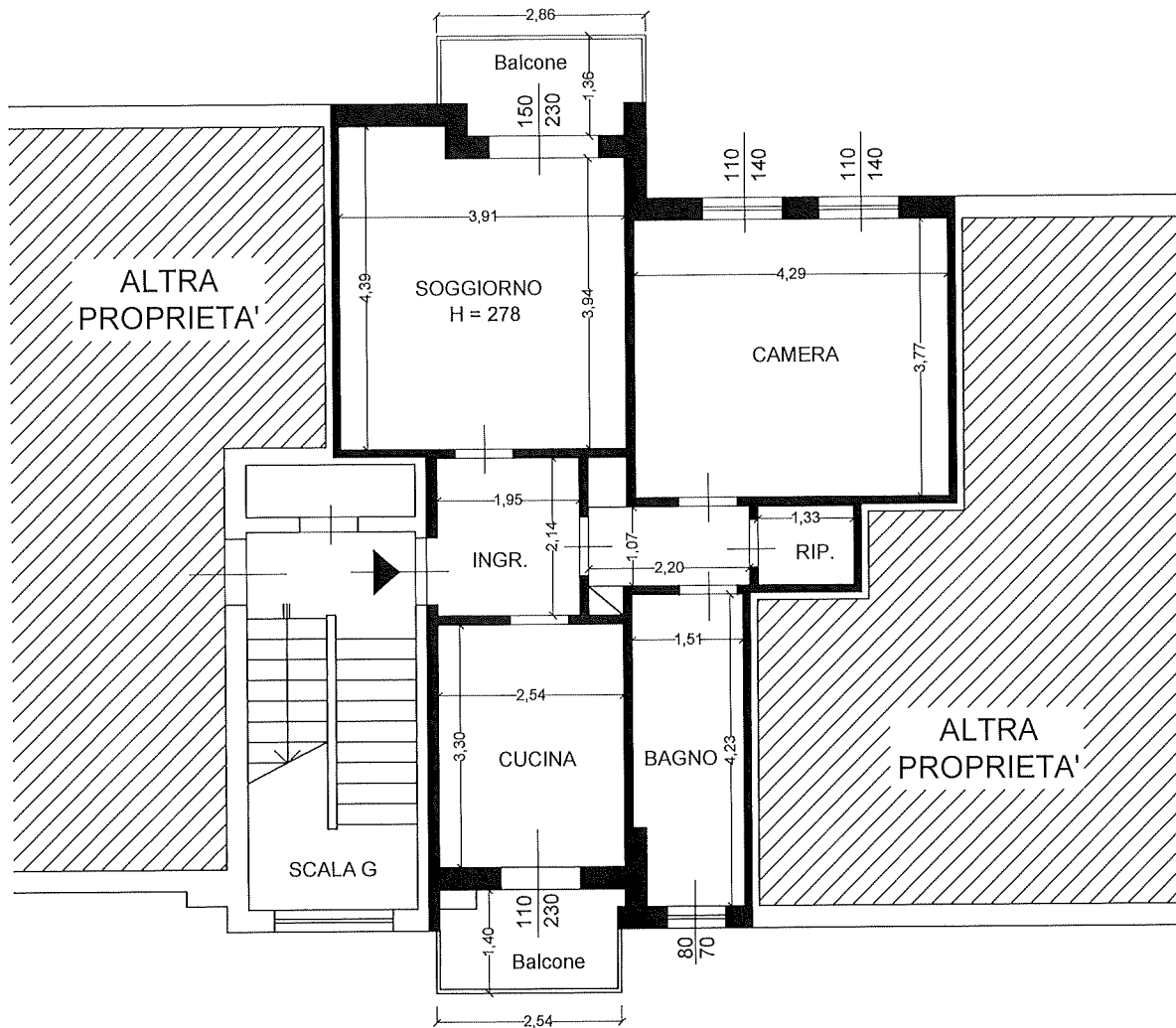

PIANO SESTO

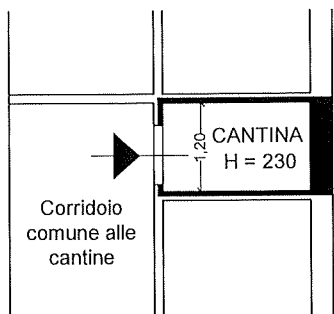

N. 108

PIANO INTERRATO

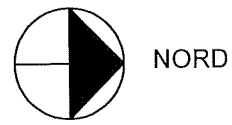

Indirizzo	Identificazione catastale
MILANO Via Francesco Cilea n. 62	Foglio 172 - Mapp. 76 - Sub 13