

MODULARIO
F. rig. rend. 497



MINISTERO DELLE FINANZE
DIREZIONE GENERALE DEL CATASTO E DEI SS TT.EE.
CATASTO EDILIZIO URBANO (RDL 13-4-1939, n. 652)

MOD. BN (CEU)

LIRE
250

Planimetria di u.i.u. in Comune di LIMBIATE via PARINI civ. 6

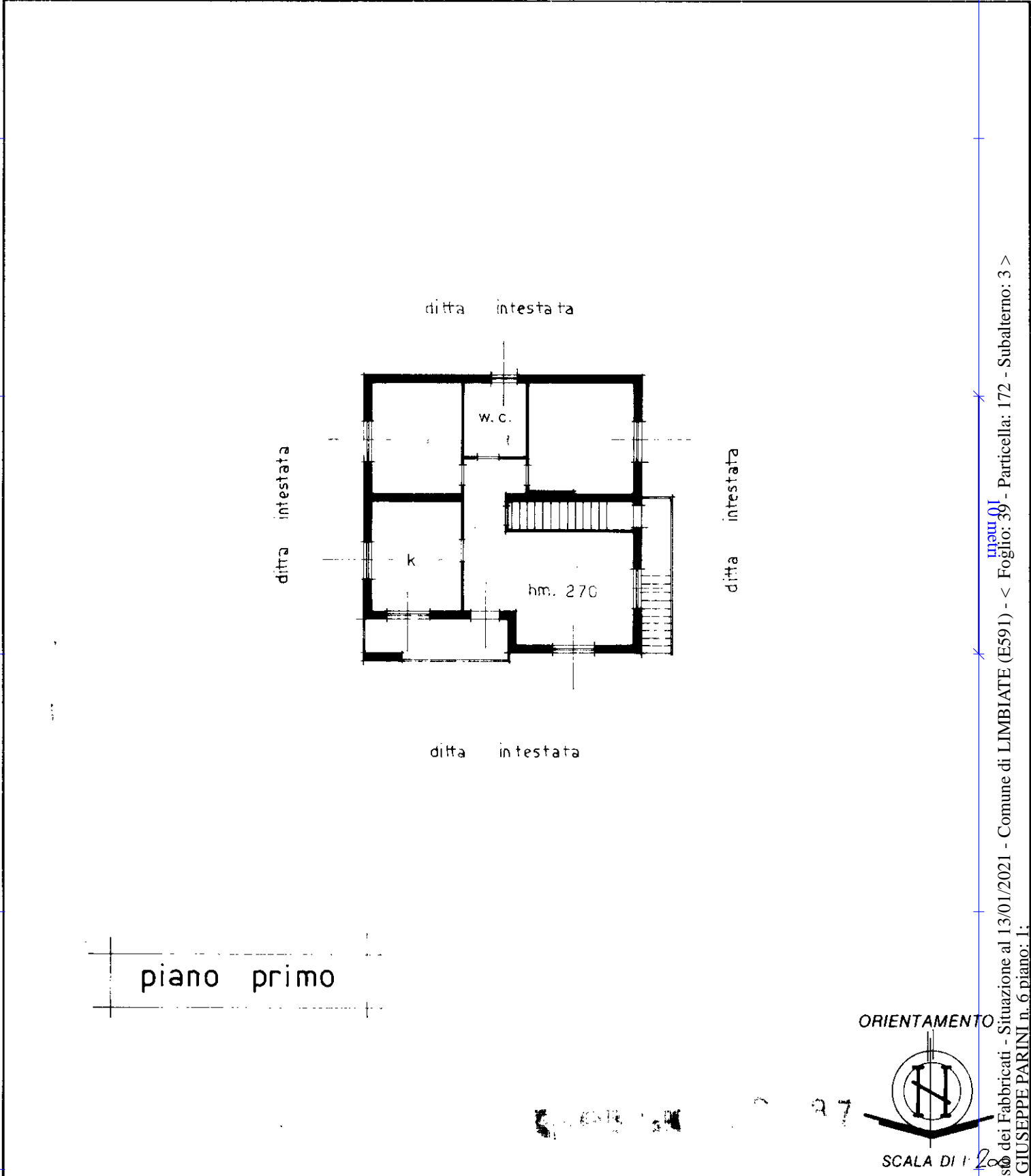

Roma - Istituto Poligrafico e Zecca dello Stato - PV

Catasto dei Fabbricati - Situazione al 13/01/2021 - Comune di LIMBIATE (E591) - < Foglio: 39 - Particella: 172 - Subalterno: 3 >
VIA GIUSEPPE PARINI n. 6 piano: 1.

Dichiarazione di N.C. <input checked="" type="checkbox"/> Ulteriori dichiarazioni <input type="checkbox"/>	Compilata dal <u>GEOMETRA</u> <small>(Titolo, cognome e nome)</small> <u>VOLTATO DARIO MASSIMO</u>	RISERVATO ALL'UFFICIO
Data presentazione: 02/02/1990 - Data: 13/01/2021 - n. T357743 - Richiedente: MNIMGR56S66F205N Totale scale: 1 - Formato di acquisizione: A4(210x297) - Formato stampa richiesto: A4(210x297) n. <u>172</u> sub. <u>3</u> data <u>30-1-'90</u> Firma	Scritto all'albo del <u>CEOME</u> della provincia di <u>MILANO</u> n. <u>1899</u>	