

MODULARIO  
F. rig. rend. 497



MINISTERO DELLE FINANZE  
DIREZIONE GENERALE DEL CATASTO E DEI SS.TT.EE.  
**CATASTO EDILIZIO URBANO** (RDL 13-4-1939, n. 652)

MOD. BN (CEU)

LIRE  
**350**

Planimetria di u.i.u. in Comune di.....MILANO..... via .....TORELLI..... civ. ....5.....

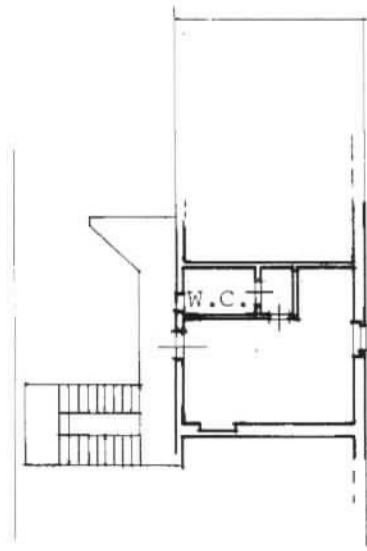

PIANO TERZO

Milano  
186  
183  
A

U.T.E. MILANO  
1990  
N.C.E.U.

ORIENTAMENTO



SCALA DI 1:200

RISERVATO ALL'UFFICIO

Dichiarazione di N.C.   
Ultima planimetria in situazione

Compilata dal P.I. EDILE  
ANTONIO MAGGI (titolo, cognome e nome)

Data presentazione: 19/10/1990 - Data: 07/05/2021 - n. TI 47523 - Richiedente: GZZNRN72C15F205C  
Totale schede: 1 - Formato di acquisizione: A4(210x297) - Formato stampa richiesto: A4(210x297)

In 183 sub A  
data 10/10/90 Firma *[Signature]*

Catasto dei Fabbricati - Situazione al 07/05/2021 - Comune di MILANO (F205) - < Foglio: 186 - Particella: 183 - Subalterno: 100 >  
VIALE LUIGI TORELLI n. 5 piano: 3;