

Agenzia del Territorio  
**CATASTO FABBRICATI**  
Ufficio Provinciale di  
Milano

Dichiarazione protocollo n. MI0487275 del 27/07/2006

Planimetria di u.i.u. in Comune di Corbetta

Via Vittorio Veneto

civ. SC

Identificativi Catastali:

Sezione:  
Foglio: 17  
Particella: 522  
Subalterno: 1

Compilata da:  
Bronzolo Claudio  
Iscritto all'albo:  
Geometri

Prov. Milano

N. 5804

Scheda n. 1

Scala 1:200

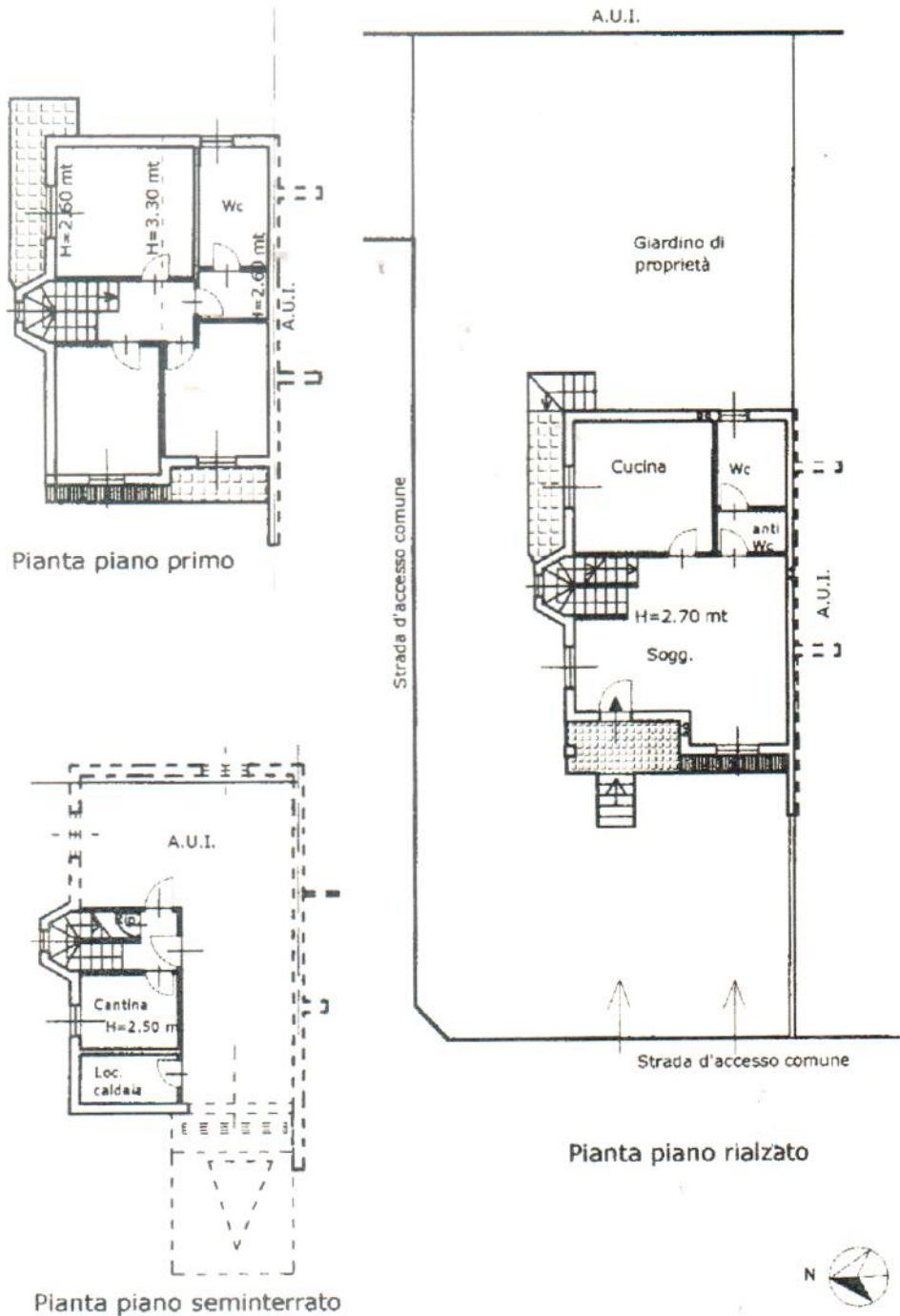

Catasto dei Fabbricati - Situazione al 01/12/2020 - Comune di CORBETTA(C986) - < Foglio: 17 Particella: 522 - Subalterno 1 >  
VIA VITTORIO VENETO n. SC piano: T-1-S1;

**Agenzia del Territorio**  
**CATASTO FABBRICATI**  
Ufficio Provinciale di  
Milano

Dichiarazione protocollo n. MI0487275 del 27/07/2006

Planimetria di u.i.u. in Comune di Corbetta

Via Vittorio Veneto

civ. SC

Identificativi Catastali:

Sezione:

Foglio: 17

Particella: 522

Subalterno: 2

Compilata da:  
Bronzolo Claudio

Iscritto all'albo:  
Geometri

Prov. Milano

N. 5804

Scheda n. 1

Scala 1:200

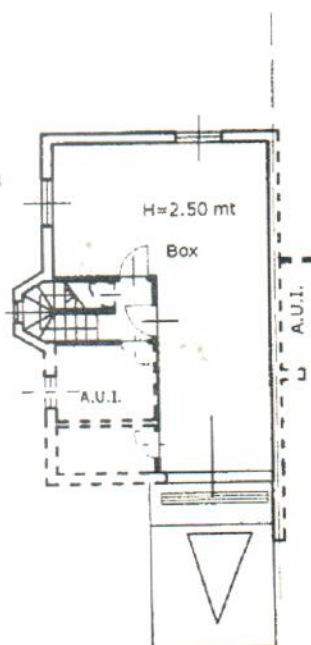

Pianta piano seminterrato



Catasto dei Fabbricati - Situazione al 10/02/2021 - Comune di CORBETTA (C986) - < Foglio 17 Particella: 522 > - Sub: 2  
VIA VITTORIO VENETO n. SC piano: SI:

Agenzia del Territorio  
**CATASTO FABBRICATI**  
Ufficio Provinciale di  
Milano

Dichiarazione protocollo n. MI0487275 del 27/07/2006

Planimetria di u.i.u. in Comune di Corbetta

Via Vittorio Veneto

civ. SC

Identificativi Catastali:

Sezione:

Foglio: 17

Particella: 522

Subalterno: 2

Compilata da:  
Bronzolo Claudio

Iscritto all'albo:  
Geometri

Prov. Milano

N. 5804

Scheda n. 1

Scala 1:200

## planimetria stato attuale

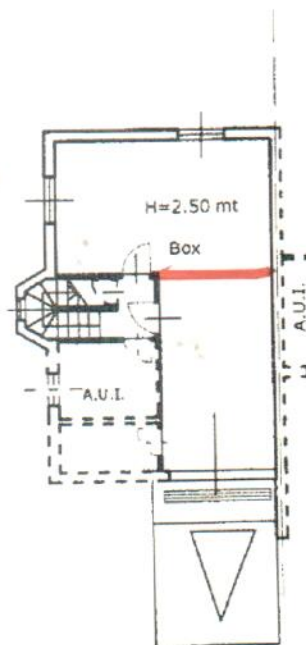

Pianta piano seminterrato

Catasto dei Fabbricati - Situazione al 10/02/2021 - Comune di CORBETTA(C986) - < Foglio: 17 Particella: 522 > - Sub: 2  
VIA VITTORIO VENETO n. SC piano: SI;