

PIANO SECONDO

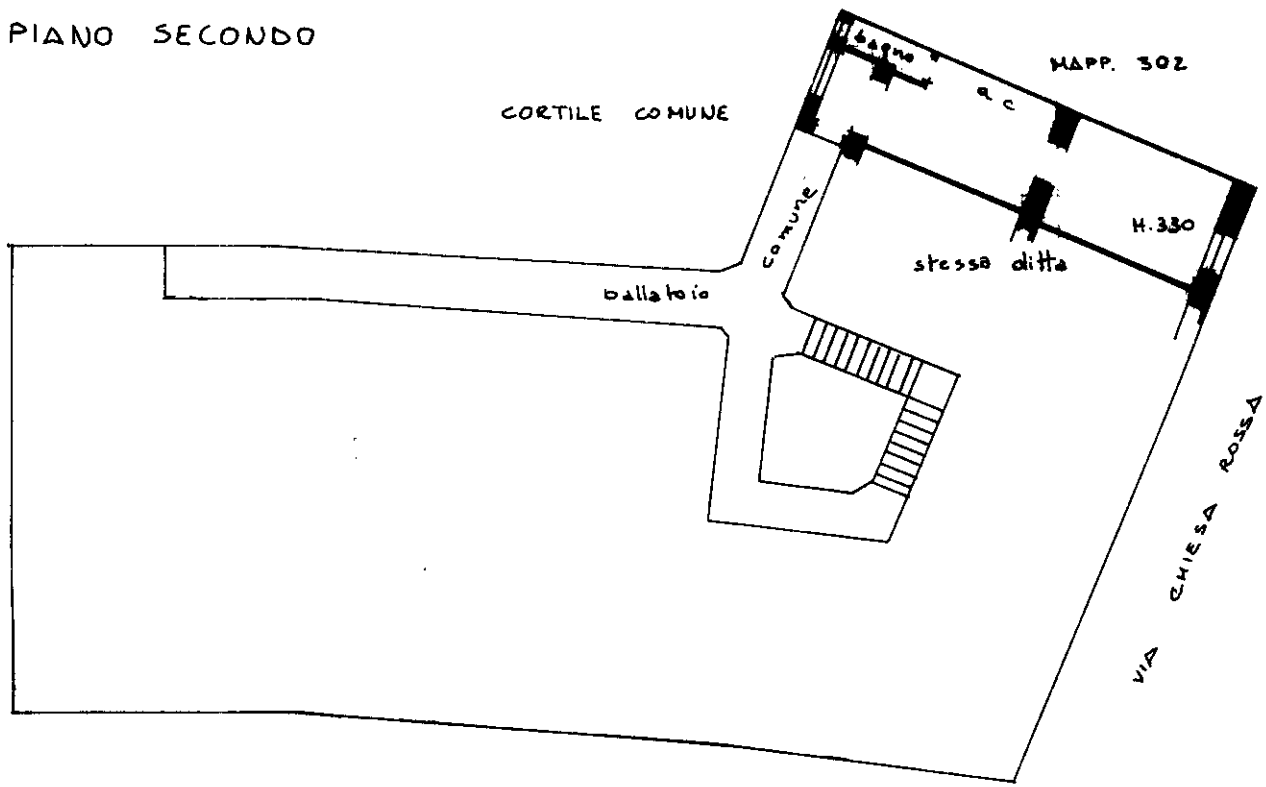

(6°)
CO

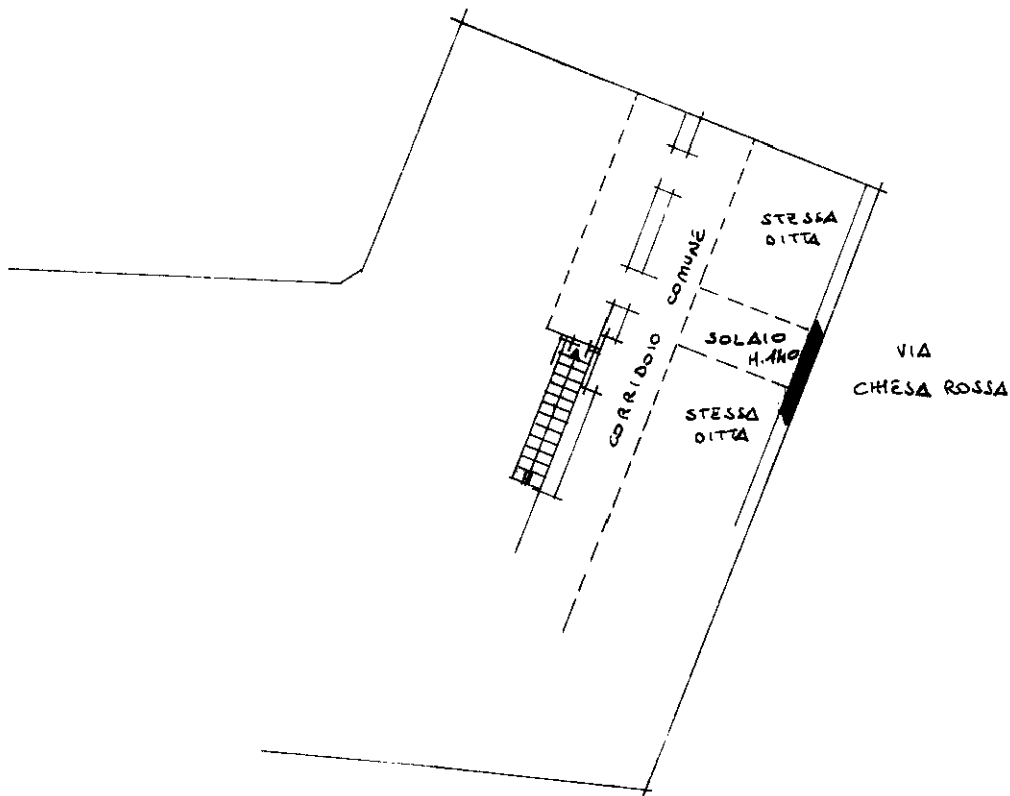

ORIENTAMENTO



SCALA DI 1:200

LUOGO RISERVATO PER LE ANNOTAZIONI D'UFFICIO

LA PRESENTE PLANIMETRIA
SOSTITUISCE L'UNITA' CENSITA
ALLA PARTITA 27970 FOGLIO 579
MAPP 300 SUB. 7-8-10-13-20
22-35-37-48-49

Comp. GEOM. INVERSINI ANGELO
(nome e cognome del tecnico)
GEOMETRI (N° 6283)
MILANO
DATA 14-6-1983