

MODULARIO  
Fig. rend. 497

MINISTERO DELLE FINANZE  
DIREZIONE GENERALE DEL CATASTO E DEI SISTEMI  
**CATASTO EDILIZIO URBANO** (RDL 13-4-1939, n. 652)

\* MOD **BN** (CEU) \*

Planimetria di u.i.u. in Comune di **CORNAREDO** via **BERLINGUER** CIV. **22**

CORPO "2"

P.S.1 - H = 2.50

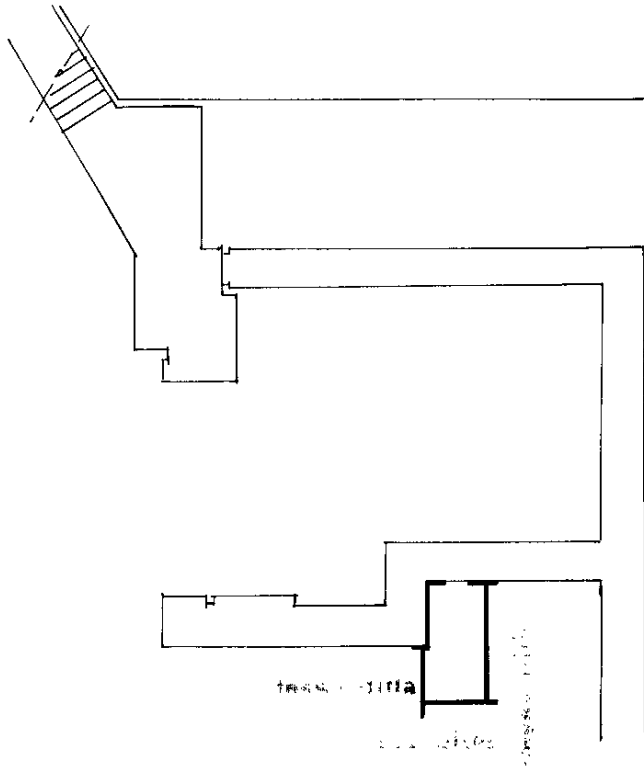

testa - titola  
22 - 22/20

ORIENTAMENTO

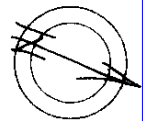

SCALA DI 1: 20

\* Conforme modello ministeriale

Catasto Edilizio Urbano - Situazione al 02/07/2020 - Comune di CORNAREDO (D018) - < Foglio: 12 - Particella: 884 - Subalterno: 309 >  
VIA ENRICO BERLINGUER n. 22 piano: S1  
Libreria degli Uffici - 20121 Milano

Dichiarazione di N.C.   
Denuncia di variazione   
Ultima planimetria in atti  
Identificativi catastali:  
Data presentazione: 31/08/1989 - Data: 02/07/2020 - n. T163236 - Richiedente: GRCSR68D45F205Q  
Totale schede: 1 - Formato di acquisizione: A4 (210x297) - Formato stampa richiesto: A4 (210x297)  
n. 884 sub 309

Compilata dal **SEGMENTA**  
(Titolo cognome e nome)  
**GIANNI ROBERTO**  
Iscritto all'albo de  
della professione (n. 297)  
data 30/8/89 Firma

RISERVATO ALL'UFFICIO

