



MINISTERO DELLE FINANZE

DIREZIONE GENERALE DEL CATASTO E DEI SERVIZI TECNICI ERARIALI

ACCERTAMENTO GENERALE DELLA PROPRIETA' IMMOBILIARE URBANA
(R. DECRETO LEGGE 13 APRILE 1939 XVII N° 632)

Planimetria degli immobili urbani denunciati con la Scheda N° 2141309

Comune Milano

Ditta ~~XXXXXXXXXX~~

Via Monte S. Genesio 2

Segnare cognome, nome, paternita' del solo primo intestatario

ACCERTAMENTO GENERALE DELLA PROPRIETA' IMMOBILIARE URBANA

R. DECRETO LEGGE 13 APRILE 1939 XVII N° 632

COMUNE

di Milano

Talorchio ed iscontro

SCHEDA NUMERO

2141309

AVVERTENZE: il presente talorchio ed iscontro è incollato a cura del tecnico sulla planimetria (raggiungendo la unità immobiliare denunciata) con la presente scheda. Il presente talorchio ed iscontro deve essere presentato al catasto del Comune di Milano, il 15 aprile 1940, N° 632.

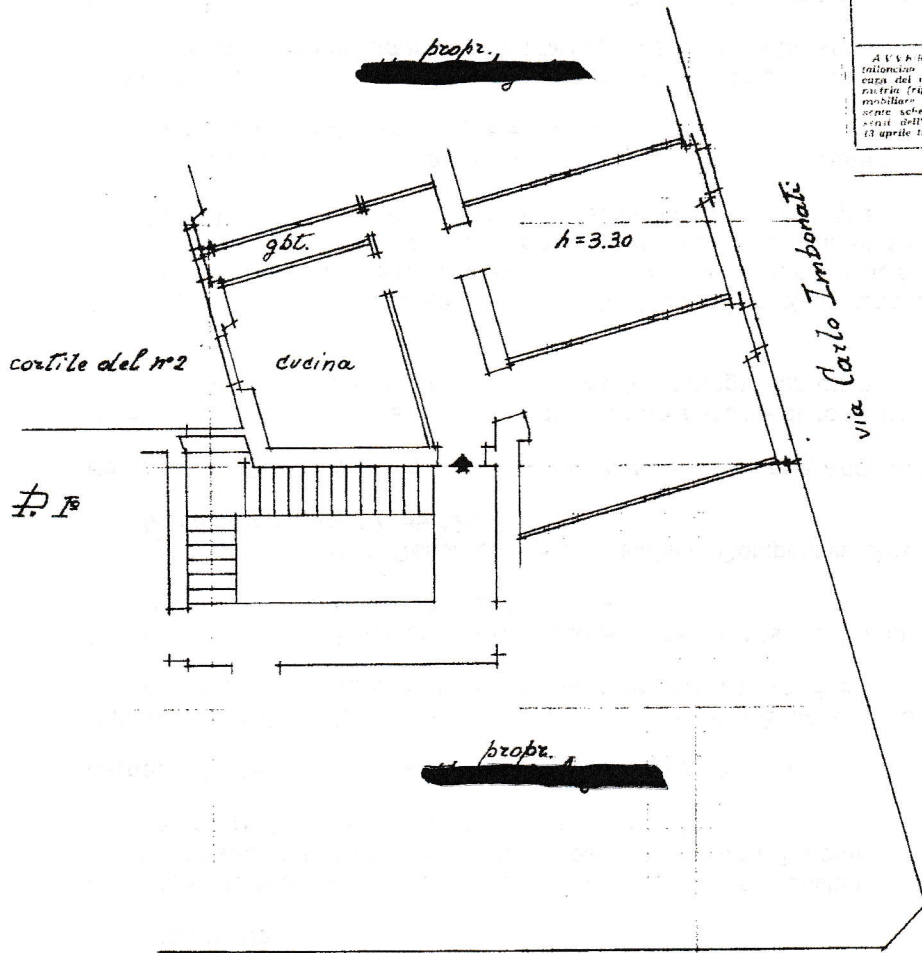

SE

cortile del n°2

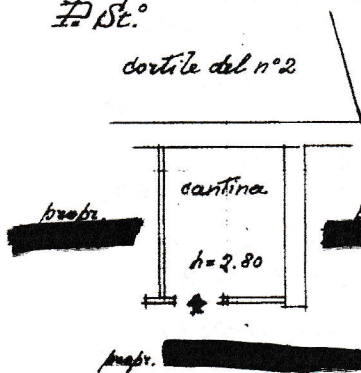

Fg. 136 Mapp. 308
Sub. 1/1

ORIENTAMENTO



SCALA di 1:100

Compilata da:

ing. arch. Carlo Schiavo Campo
(Titolo, nome e cognome del tecnico)

Iscritto all'Albo de' Architetti
della Provincia di Milano

Firma Carlo Schiavo Campo

7 GEN 1943

Data 27-10-39/XVII

Ultima planimetria in atti