

MODULARIO
F. rig. rend. 487



MINISTERO DELLE FINANZE
DIREZIONE GENERALE DEL CATASTO E DEI SS.TT.EE.
CATASTO EDILIZIO URBANO (RDL 13-4-1939, n. 652)

Planimetria di u.i.u. in Comune di MILANO via MOMIGLIANO civ. 2

PIANO SEMINTERRATO

h. mt 3.10

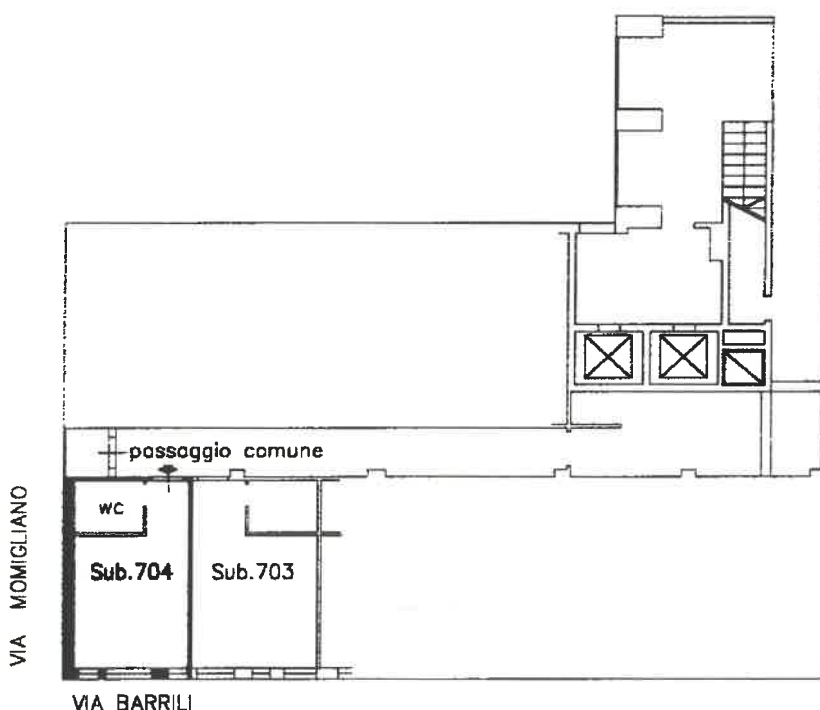

ORIENTAMENTO



SCALA DI 1:

RISERVATO ALL'UFFICIO

Dichiarazione di N.C.
Denuncia di variazione

Compilata dal Geom. MERCURI EUGENIO
(nome, cognome e nome)

Ultima planimetria in atti

Data presentazione: 16/02/2000 - Data: 06/05/2021 - n. T125469 - Richiedente: 580

Totale schede 580 - Formato di acquisizione: A4 (210x297) - Formato stampa richiesto: A4 (210x297)

n. 230 sub. 704

data 10.02.2000

Firma Eugenio Mercuri

Catasto dei Fabbricati - Situazione al 06/05/2021 - Comune di MILANO (F205) - < Foglio: 580 - Particella: 230 - Subalterno: 704 >
VIA ALESSIO MOMIGLIANO n. 2 piano: S1;