

**Agenzia del Territorio
CATASTO FABBRICATI
Ufficio Provinciale di
Milano**

Dichiarazione protocollo n. MI0564528 del 19/07/2010

Planimetria di u.i.u. in Comune di **Milano**

Via **Catone**

civ. 29

Identificativi Catastali:

Sezione:

Foglio: **131**

Particella: **688**

Subalterno: **8**

Compilata da:

Cataletto Alberto

Iscritto all'albo:
Geometri

Prov. **Milano**

N. **8272**

Scheda n. **1**

Scala **1:200**

PIANO TERRENO

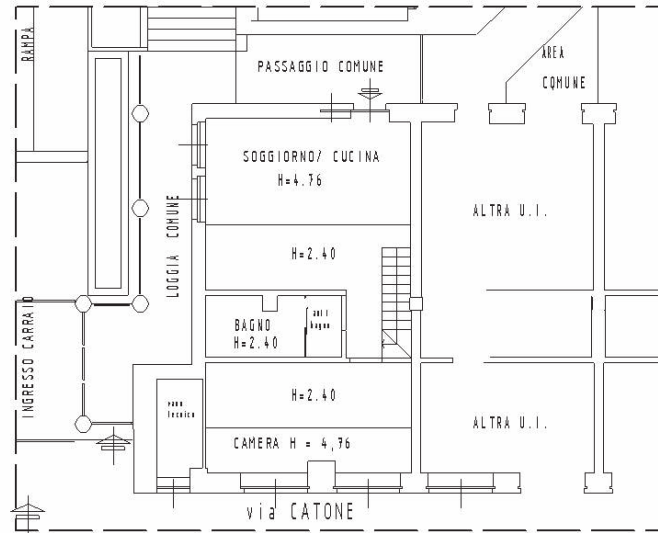

PIANO SOPPALCO

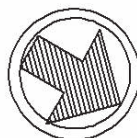
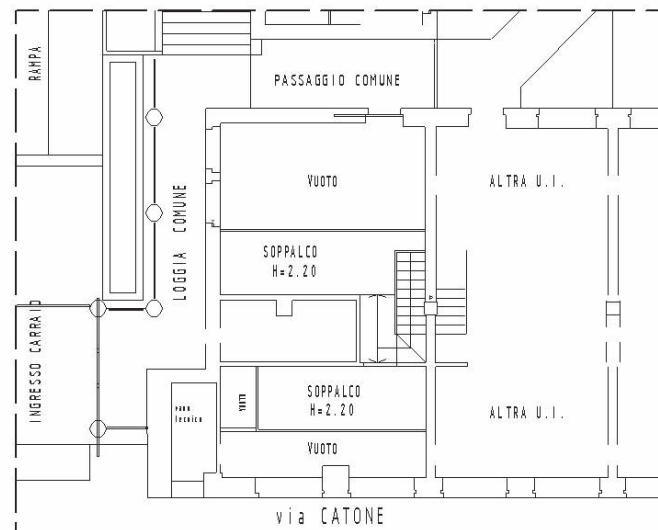

NORD

Ultima planimetria in atti

Data: 15/05/2020 - n. T225359 - Richiedente: CQVRR75B03H264B

Totale schede: 1 - Formato di acquisizione: A4(210x297) - Formato stampa richiesto: A4(210x297)

Cat. n. 131 - Foglio: 131 - Particella: 688 - Subalterno: 8 >

Cat. n. 131 - Foglio: 131 - Particella: 688 - Subalterno: 8 >
Firmato DA: **ALBERTO CATALETTI** **PROF.**
Firma: **3af28293c5b002d42201f51be647195**



**Agenzia del Territorio
CATASTO FABBRICATI
Ufficio Provinciale di
Milano**

Dichiarazione protocollo n. MI0564528 del 19/07/2010

Planimetria di u.i.u. in Comune di **Milano**

Via **Catone**

civ. 29

Identificativi Catastali:

Sezione:

Foglio: **131**

Particella: **688**

Subalterno: **22**

Compilata da:

Cataletto Alberto

Iscritto all'albo:
Geometri

Prov. **Milano**

N. **8272**

Scheda n. **1**

Scala **1:200**

PIANO INTERRATO

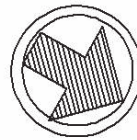
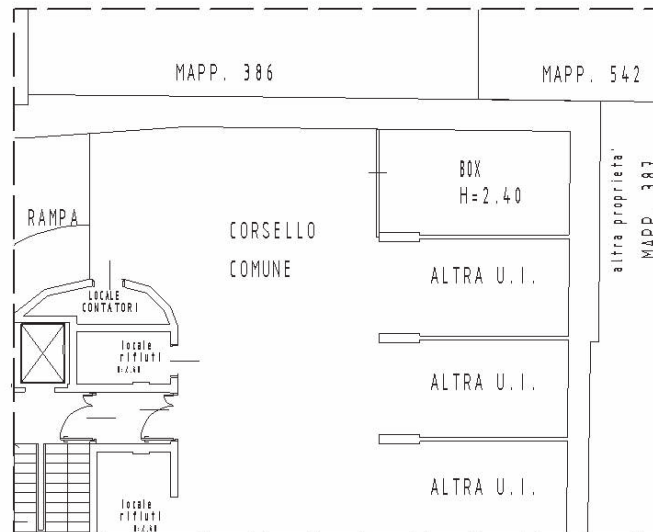

NORD

Ultima planimetria in atti

Data: 15/05/2020 - n. T225362 - Richiedente: CQVRR75B03H264B

Totale schede: 1 - Formato di acquisizione: A4(210x297) - Formato stampa richiesto: A4(210x297)

