

- **Appartamento** sito Orta di Atella (CE), Via Scarlatti n.3, facente parte di un edificio plurifamiliare, interno 6; identificato al NCEU al foglio n. **11**, particella **5376** sub. **7** piano 2, cat. A/2, cl. 3, cons. 4 vani, r.c. € 309,87.

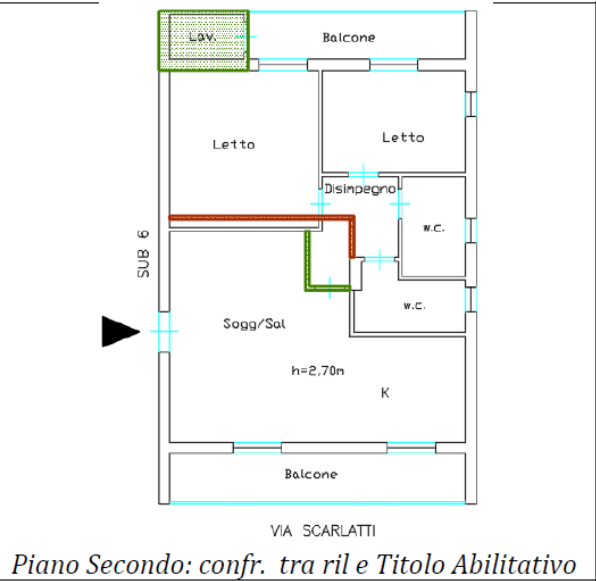

Legenda:

- Campitura Verde → Rilevata sui luoghi e non presente nella Licenza Edilizia
 - Campitura Rossa → Presente nella Licenza Edilizia e non rilevata sui luoghi
 - Campitura Blu → Diversa destinazione rispetto alla Licenza Edilizia
- **Box** sito in Orta di Atella (CE), Via Scarlatti n.3, facente parte di un edificio plurifamiliare, interno 1; identificato al NCEU al foglio n. **11**, particella **5376** sub. **10** piano S1, cat. C/6, cl. 2, cons. 12 mq, r.c. € 25,41.

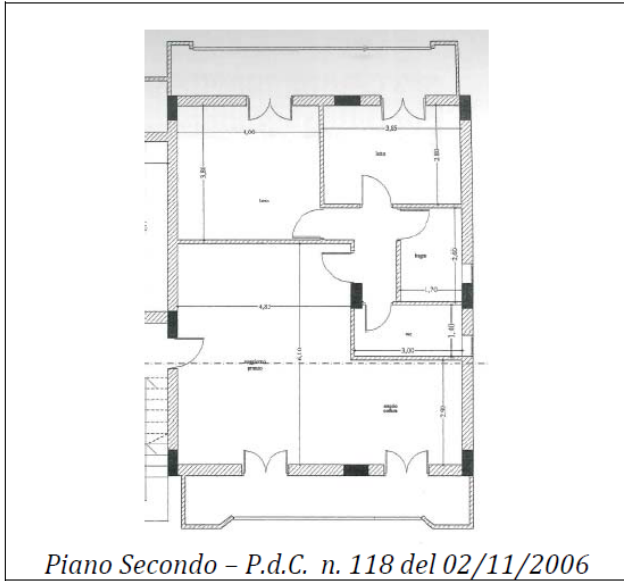
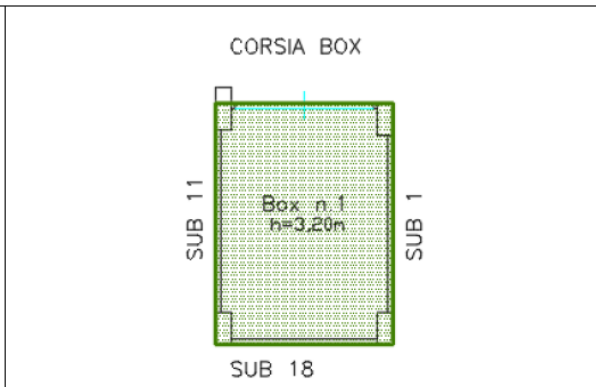
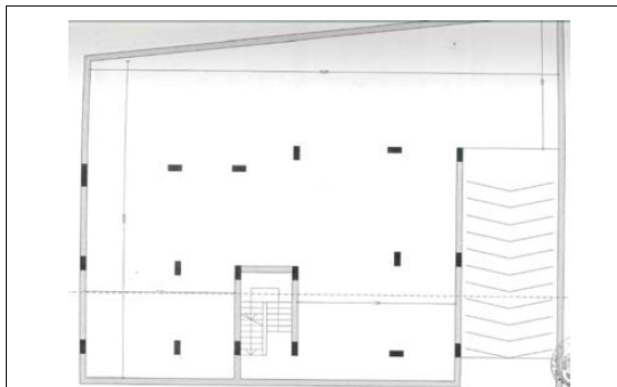

Legenda:

- Campitura Verde → Rilevata sui luoghi e non presente nella Licenza Edilizia
- Campitura Rossa → Presente nella Licenza Edilizia e non rilevata sui luoghi
- Campitura Blu → Diversa destinazione rispetto alla Licenza Edilizia

- **Cantinola** sita Orta di Atella (CE), Via Scarlatti n.3, facente parte di un edificio plurifamiliare, interno 1; identificato al NCEU al foglio n. **11**, particella **5376** sub. **18** piano S1, cat. C/2, cl. 2, cons. 4 mq, r.c. € 7,23

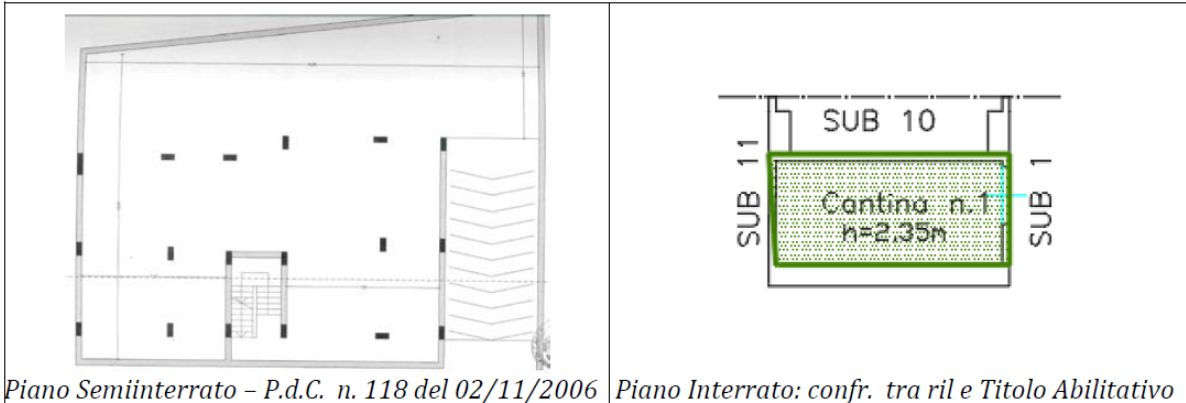

Piano Semiinterrato – P.d.C. n. 118 del 02/11/2006

Piano Interrato: confr. tra ril e Titolo Abilitativo

Legenda:

- Campitura Verde → Rilevata sui luoghi e non presente nella Licenza Edilizia
- Campitura Rossa → Presente nella Licenza Edilizia e non rilevata sui luoghi
- Campitura Blu → Diversa destinazione rispetto alla Licenza Edilizia