

**Agenzia del Territorio
CATASTO FABBRICATI
Ufficio Provinciale di
Milano**

Dichiarazione protocollo n. MI0555107 del 22/07/2005

Planimetria di u.i.u. in Comune di Pieve Emanuele

Via Marche

civ. 28

Identificativi Catastali:

Sezione:

Foglio: 1

Particella: 420

Subalterno: 702

Compilata da:

Recchimuzzi Erika

Iscritto all'albo:

Geometri

Prov. Milano

N. 9964

Scheda n. 1

Scala 1:200

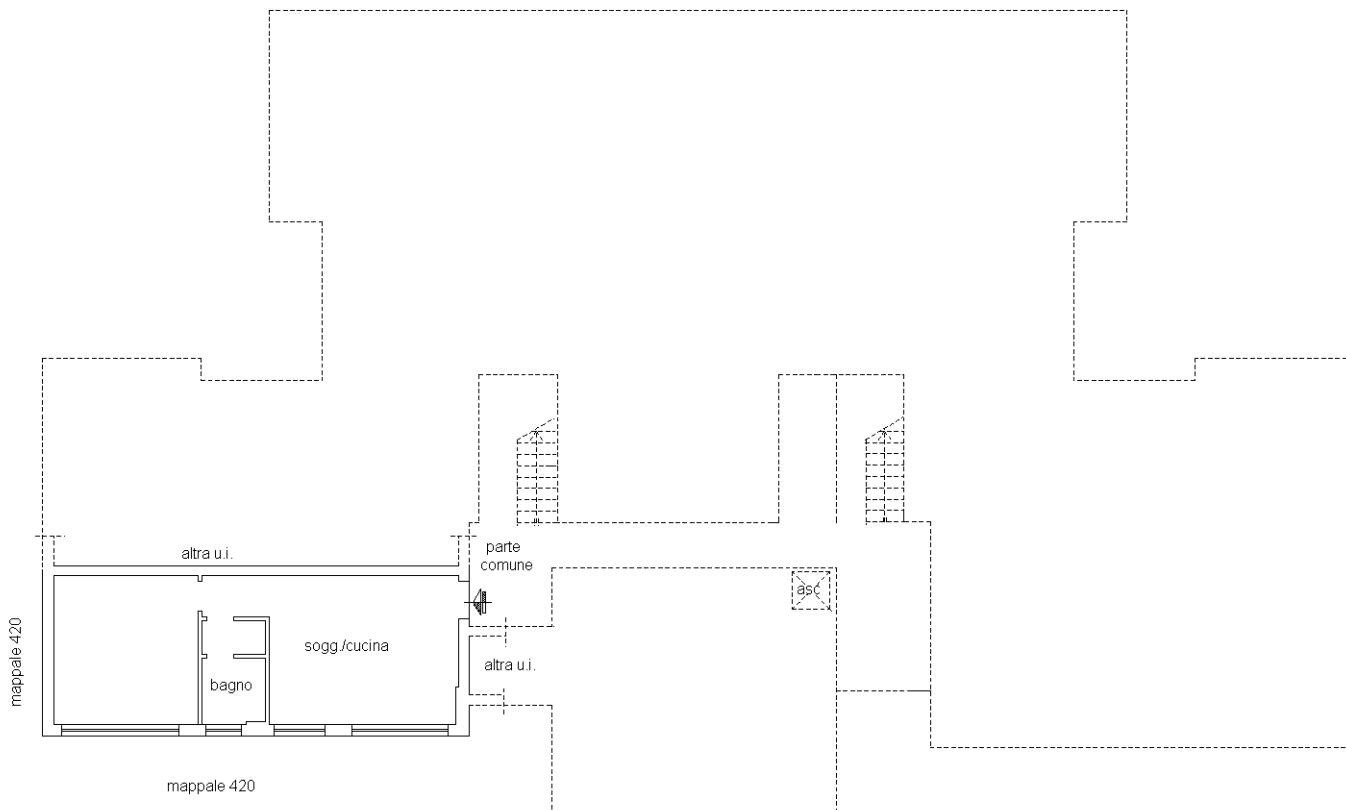

PIANO TERRA
h.270



Ultima planimetria in atti